

BRÜCKENBOTE



Bild: geralt in: pixabay.de

St. Joseph | Neurhede

St. Bernhard | Brual
mit St. Hedwig | Brual-Siedlung

St. Nikolaus | Rhede
mit St. Anna | Borsum

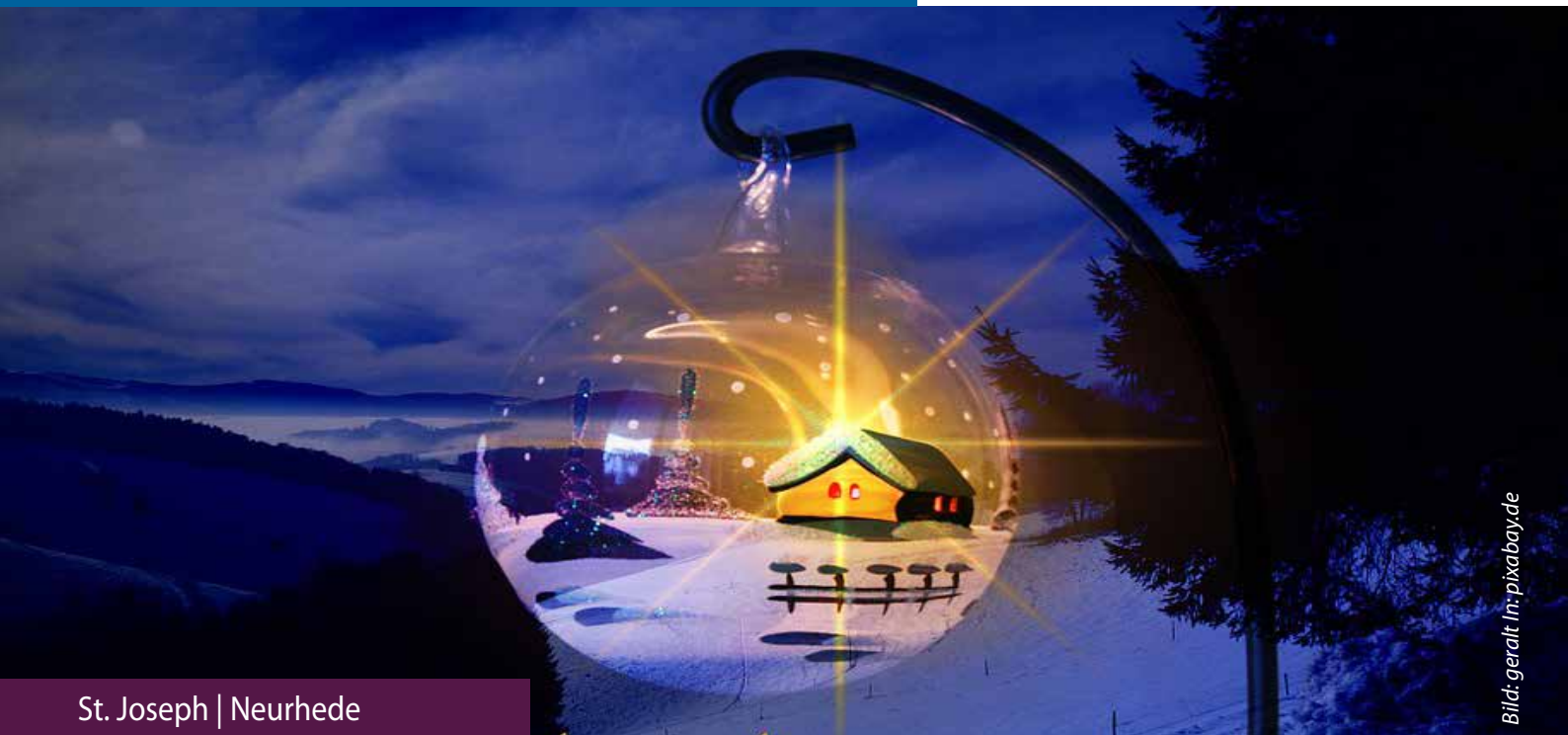
St. Amandus | Aschendorf
mit Herz Mariä | Tunxd./Nennd.

Herz Jesu | Lehe

Maria vom Herzen Jesu | Neulehe

Liebe Gemeinde,
Sonntag feiern wir den vierten Advent. Die letzten Tage der Adventszeit sind angebrochen und die Vorbereitungen auf Weihnachten laufen auf Hochtouren. Überall in unseren Kirchen werden die Weihnachtsbäume und Krippen aufgebaut.

Im Fest von Weihnachten hat Gott sein letztes, tiefstes und schönstes Wort Gestalt werden lassen: Ich liebe dich. Mit dem Kind in der Krippe will er uns sagen, dass er unser Licht und unsere Hoffnung ist, inmitten unserer Ängste, Sorgen und menschlichen Nöte.

Im kleinen Kind in der Krippe beginnt Gott auf der Erde zu atmen und sein Wort wird hörbar. Mit ihm machen wir uns selbst auf den Weg und dürfen entdecken, wie dieser Weg uns selbst verwandelt und die Menschlichkeit Jesu in unserem Leben Hand und Fuß bekommt. An diese Lebensfreude erinnern wir uns, wenn wir grüne

Tannenzweige und Weihnachtsbäume in unsere Häuser holen und sie mit Lichtern und Christbaumschmuck verzieren. Auch neigt sich das Jahr langsam dem Ende entgegen.

Eine Aussage ist mir in den letzten Tagen sehr häufig begegnet: Wo ist dieses Jahr nur geblieben? Dieses Jahr schien für viele schnell vergangen zu sein.

Es war auch ein Jahr, das noch mal viel Veränderung für die Pfarreiengemeinschaft gebracht hat. Einen Jahresrückblick, möchte ich nicht machen, da ich ja erst seit September hier bin.

Eines der großen Themen in diesem Jahr waren die Gremienwahlen zum Pfarrgemeinderat und auch zum Kirchenvorstand. Beide Gremien sind nun gewählt und die konstituierenden Sitzungen finden im Januar statt.

...Fortsetzung auf Seite 10

GETAUFT WIRD:

23.12.2018 | Aschendorf
Jaden Noel Winkelmann

KOLLEKTENERGEBNISSE

15.12./16.12. | Kirchengemeinde

Rhede: 201,68 €
ASD: 263,12 €

Die Kollekten in den kommenden Tagen / Wochen sind folgendermaßen bestimmt:

22./23.12.2018 | für die Kirchengemeinde

24./25.12.2018 | ADVENIAT - Kollekten

26.12.2018 | Weltmissionstag der Kinder

29./30./31.12.2018 | für die Kirchengemeinden

01.01.2019 | Epiphanielkollekte (Mission in Afrika)

05./06.01.2019 | Sternsinger-Aktion

Weihnachtsgabe der Kinder / Kindermissionswerk: Die Opfergaben (Sparbüchlein) können bei allen Krippenfeiern und in den Weihnachtsgottesdiensten abgegeben werden.

Allen Spendern herzlichen Dank.

Foto: picture alliance/imageBROKER/
Heiner Heine



Mehr als 18 Millionen Euro wurden 2017 weltweit von den Päpstlichen Missionswerken (in Deutschland missio) für die Ausbildung von Priestern und Novizen in den ärmsten Ländern der Erde zur Verfügung gestellt. Darin enthalten sind auch Ihre Spenden zum Afrikatag.

GOTTESDIENSTORDNUNG VOM 22.12. - 29.12.2018

Samstag, 22. Dezember

Aschendorf 17:00 Uhr Beichte/Gespräch
17:30 Uhr Vorabendmesse
*Friedenslicht
6 Wochenamt + Karl Heinz Philipps*

Rhede 17:00 Uhr Beichte / Gespräch
17:30 Uhr Vorabendmesse
*Friedenslicht
Jahresseelenamt + Thorsten Sinnigen*

Sonntag, 23. Dezember | 4. Adventssonntag

Neurhede 09:00 Uhr Wort-Gottes-Feier
mit Kommunionausteilung

Neulehe 09:00 Uhr Familienmesse
Adventsimpuls für Kinder

Rhede 10:30 Uhr Hochamt

Aschendorf 10:30 Uhr Hochamt
*Jahresseelenamt + Angelika Stindt
Adventsimpuls für Kinder*

4. ADVENTSSONNTAG

23. Dezember 2018

4. Adventssonntag
Lesejahr C

1. Lesung: Micha 5, 1-4a
2. Lesung: Hebräer 10, 5-10
Evangelium: Lukas 1, 39-45



Ines Rarisch

» Nach einigen Tagen machte sich Maria auf den Weg und eilte in eine Stadt im Bergland von Judäa. Sie ging in das Haus des Zacharias und begrüßte Elisabeth. Als Elisabeth den Gruß Marias hörte, hüpfte das Kind in ihrem Leib. Da wurde Elisabeth vom Heiligen Geist erfüllt und rief mit lauter Stimme: Gesegnet bist du. «

Heiligabend, 24. Dezember

Aschendorf 15:30 Uhr Krippenfeier
17:00 Uhr Christvesper
22:30 Uhr Christmette
mit dem Realschulorchester

Lehe 15:00 Uhr Krippenfeier
18:00 Uhr Christmette
mit dem Kirchenchor

Neulehe 16:30 Uhr Krippenfeier

Rhede 15:00 Uhr Heilige Messe im St. Nikolausstift
16:00 Uhr Krippenfeier
18:00 Uhr Christmette
festivum cantus

Neurhede 16:00 Uhr Krippenfeier

Brual/Siedlung 16:00 Uhr Krippenfeier

GOTTESDIENSTORDNUNG VOM 22.12. - 29.12.2018

1. Weihnachtstag, 25. Dezember | HOCHFEST

Neurhede	08:30 Uhr	Festmesse	
Neulehe	08:30 Uhr	Festmesse	<i>mit dem Kirchenchor</i>
Aschendorf	10:30 Uhr	Festhochamt	<i>mit dem Chor „Cantus St. Amandus“</i>
	10:00 Uhr	Wort-Gottes-Feier /	<i>Domizil / Klostergarten</i>
Rhede	10:30 Uhr	Festhochamt	<i>mit dem Chor Cäcilia</i>

WEIHNACHTEN

25. Dezember 2018

Weihnachten
Lesejahr C

1. Lesung: Jesaja 52, 7-10
2. Lesung: Hebräer 1, 1-6
Evangelium: Johannes 1, 1-18



» Im Anfang war das Wort, und das Wort war bei Gott, und das Wort war Gott. Im Anfang war es bei Gott. Alles ist durch das Wort geworden und ohne das Wort wurde nichts, was geworden ist. In ihm war das Leben und das Leben war das Licht der Menschen. Und das Licht leuchtet in der Finsternis und die Finsternis hat es nicht erfasst. «

Ines Rarisch

2. Weihnachtstag, 26. Dezember | Fest

Brual	09:00 Uhr	Festmesse	<i>mit dem Singkreis Brual</i>
Lehe	09:00 Uhr	Festmesse	
Tunxdorf/Nenndorf	09:00 Uhr	Heilige Messe	<i>mit dem Musikverein T/N</i>
Aschendorf	10:30 Uhr	Familienmesse	
Rhede	10:30 Uhr	Familienmesse	<i>Blaskapelle/Musikgruppe</i>

Donnerstag, 27. Dezember

Aschendorf	08:30 Uhr	Rosenkranzgebet	
	09:00 Uhr	Wort-Gottes-Feier	
Rhede	08:40 Uhr	Rosenkranzgebet	
	09:00 Uhr	Heilige Messe	
Lehe	14:45 Uhr	Rosenkranzgebet	
Neurhede	19:00 Uhr	Heilige Messe	

Freitag, 28. Dezember

Brual/Siedlung	19:00 Uhr	Heilige Messe	
-----------------------	-----------	---------------	--

Samstag, 29. Dezember

Aschendorf	17:00 Uhr	Beichte/Gespräch	
	17:30 Uhr	Vorabendmesse	
Rhede	17:00 Uhr	Beichte / Gespräch	
	17:30 Uhr	Vorabendmesse	

GLÜCK- & SEGENSWÜNSCHE

NEURHEDE

04. Januar
Helena Völker | 77 Jahre

06. Januar
Gertrud Koop | 81 Jahre

09. Januar
Anna Norda | 85 Jahre

BRUAL

03. Januar
Anna Maria Hagen | 91 Jahre

04. Januar
Joseph Wittrock | 83 Jahre

RHEDE

25. Dezember
Karl Heinz Heyers | 76 Jahre

26. Dezember
Gesina Neemann | 82 Jahre

27. Dezember
Maria Schonebeck | 79 Jahre
Maria Wamhof | 85 Jahre

28. Dezember
Theodor Schade | 80 Jahre

31. Dezember
Rudolf Grote | 82 Jahre

04. Januar
Hermann Thieke | 87 Jahre

05. Januar
Engelbert Schade | 89 Jahre

07. Januar
Elisabeth Freericks | 79 Jahre

09. Januar
Angela Kassens | 86 Jahre
Heribert Wilgmann | 80 Jahre

11. Januar
Thekla Vosse | 77 Jahre



ASCHEENDORF

23. Dezember

Anna Korte | 86 Jahre

24. Dezember

Ewa Maiwald | 80 Jahre

25. Dezember

Martha Albers | 80 Jahre

Karlheinz Heller | 77 Jahre

Hans Springub | 76 Jahre

26. Dezember

Katharina Möhlenkamp | 79 Jahre

28. Dezember

Maria Bos | 80 Jahre

Kornelia Huth | 78 Jahre

30. Dezember

Ursula Lewandrowski | 76 Jahre

31. Dezember

Adele Eden | 79 Jahre

Dominik Winnen | 18 Jahre

01. Januar 2019

Wilhelm Ahrens | 80 Jahre

Elisabeth Amendt | 85 Jahre

02. Januar

Oliver Stevens | 18 Jahre

03. Januar

Klaus Wegner | 76 Jahre

04. Januar

Helena Heimann | 78 Jahre

Ajas Majid | 18 Jahre

Kina Udemä | 18 Jahre

05. Januar

Hermann Bolhoeve | 79 Jahre

Meinhard Drost | 76 Jahre

Heinrich Meyer | 82 Jahre

Helena Niehaus | 78 Jahre

08. Januar

Rudolf Bruns | 75 Jahre

Heinrich Schmidt | 83 Jahre

09. Januar

Lars Albers | 18 Jahre

Christian Huth | 18 Jahre

Georg Mersch | 77 Jahre

Elisabeth Schmitz | 83 Jahre

10. Januar

Heinrich Middendorf | 83 Jahre

Hermann Timmen | 75 Jahre

11. Januar

Heinrich Fahling | 75 Jahre

Karl-Heinz Heden | 78 Jahre

GOTTESDIENSTORDNUNG VOM 30.12.2018 - 08.01.2019

Sonntag, 30. Dezember | Fest der heiligen Familie

Brual/Siedlung	09:00 Uhr	Heilige Messe
Rhede	10:30 Uhr	Hochamt
Aschendorf	10:30 Uhr	Hochamt
	17:00 Uhr	Orgelvesper <i>6 Wochenamt + Bernard Kramer</i>

Silvester, 31. Dezember

Lehe	09:00 Uhr	Rosenkranzgebet
Aschendorf	17:30 Uhr	Jahresabschlussmesse
Rhede	15:00 Uhr	Jahresabschlussmesse im St. Nikolausstift
	17:30 Uhr	Jahresabschlussmesse

Dienstag, 01. Januar | Neujahr

Aschendorf	10:30 Uhr	Festhochamt zum Jahresbeginn
Rhede	10:30 Uhr	Festhochamt zum Jahresbeginn

HOCHFEST DER GOTTESMUTTER MARIA

1. Januar 2019

**Hochfest der
Gottesmutter Maria**

Lesejahr C

1. Lesung: Numeri 6,22-27

2. Lesung: Galater 4,4-7

Evangelium: Lukas 2,16-21



Ines Rarisch

» Maria aber bewahrte alles, was geschehen war, in ihrem Herzen und dachte darüber nach. Die Hirten kehrten zurück, rühmten Gott und priesen ihn für das, was sie gehört und gesehen hatten; denn alles war so gewesen, wie es ihnen gesagt worden war. «

Mittwoch, 02. Januar

Lehe	08:30 Uhr	Rosenkranzgebet
	09:00 Uhr	Heilige Messe
Brual	09:00 Uhr	Rosenkranz-Andacht
Aschendorf	17:30 Uhr	Rosenkranzgebet (fällt aus)
Tunxdorf/Nenndorf	18:30 Uhr	Rosenkranzgebet
	19:00 Uhr	Heilige Messe
Borsum	19:00 Uhr	Wort-Gottes-Feier

Donnerstag, 03. Januar

Rhede	08:40 Uhr	Rosenkranzgebet
	09:00 Uhr	Wort-Gottes-Feier
Aschendorf	08:30 Uhr	Rosenkranzgebet
	09:00 Uhr	Heilige Messe
Tunxdorf/Nenndorf	15:00 Uhr	Krippenfeier / Frauenbund
Lehe	14:45 Uhr	Rosenkranzgebet
		<i>um geistliche Berufe</i>
Neurhede	19:00 Uhr	Heilige Messe
		<i>Aussetzung mit sakramentalem Segen</i>

GOTTESDIENSTORDNUNG VOM 30.12.2018 - 08.01.2019

Freitag, 04. Januar | Herz-Jesu-Freitag

Aschendorf	09:00 Uhr	Heilige Messe <i>Aussetzung mit sakramentalem Segen</i>
Tunxdorf/Nenndorf	09:00 Uhr	Heilige Messe
Neulehe	10:30 Uhr	Herz-Jesu-Andacht
Brual/Siedlung	19:00 Uhr	Heilige Messe <i>Aussetzung mit sakramentalem Segen</i>

Samstag, 05. Januar

Neulehe	10:30 Uhr	Sternsingeraussendung
Aschendorf	17:00 Uhr	Beichte/Gespräch
	17:30 Uhr	Vorabendmesse <i>Jahresseelenamt + Anneliese van der Laan mit den Sternsingern aus Neulehe</i>
Rhede	17:00 Uhr	Beichte / Gespräch
	17:30 Uhr	Vorabendmesse

Sonntag, 06. Januar | Erscheinung des Herrn | HOCHFEST

Brual	09:00 Uhr	Heilige Messe (entfällt)
Lehe	09:00 Uhr	Heilige Messe <i>mit Sternsingeraussendung</i>
Rhede	09:30 Uhr	Hochamt <i>mit Sternsingeraussendung</i>
Aschendorf	10:30 Uhr	Hochamt <i>mit Sternsingeraussendung</i>
Neulehe	14:30 Uhr	Andacht <i>kfd</i>

ERSCHEINUNG DES HERRN

6. Januar 2019

Erscheinung des Herrn
Lesejahr C

1. Lesung: Jesaja 60, 1-6
2. Lesung: Epheser 3, 2-3a.5-6
Evangelium: Matthäus 2, 1-12



» Als sie den Stern sahen, wurden sie von sehr großer Freude erfüllt. Sie gingen in das Haus und sahen das Kind und Maria, seine Mutter; da fielen sie nieder und huldigten ihm. Dann holten sie ihre Schätze hervor und brachten ihm Gold, Weihrauch und Myrrhe als Gaben dar. «

Ines Rarisch

Montag, 07. Januar

Lehe	09:00 Uhr	Rosenkranzgebet
Klinik	19:00 Uhr	Heilige Messe
Brual	19:00 Uhr	Heilige Messe

Dienstag, 08. Januar

Rhede	09:00 Uhr	Wort-Gottes-Feier
Aschendorf	19:00 Uhr	Heilige Messe
Neulehe	19:00 Uhr	Heilige Messe

GLÜCK- & SEGENSWÜNSCHE

NEULEHE

27. Dezember
Theresa Schran | 88 Jahre

29. Dezember
Heinrich Lünebrink | 75 Jahre

01. Januar
Hermann Joseph Wester | 77 Jahre

03. Januar
Margaretha Ahrens | 92 Jahre

05. Januar
Helene Heitker | 81 Jahre

LEHE

28. Dezember
Maria Hegemann | 84 Jahre

30. Dezember
Elisabeth Mauer | 77 Jahre

01. Januar
Angela Düring | 93 Jahre

06. Januar
Anni Ahrens | 81 Jahre
Hermann Santen | 84 Jahre

07. Januar
Sophia Zumsande | 18 Jahre

10. Januar
Annegret Dzewiontkowski | 76 Jahre
Johann Runde | 76 Jahre

11. Januar
Thekla Lüssing | 77 Jahre



Plakat: Aktion Dreikönigssingen



AKTION
DREIKÖNIGSSINGEN
2019 • C+M+B+19

Das Engagement für Kinder mit Behinderung in Peru steht im Mittelpunkt der Sternsingeraktion 2019. Es ist noch einmal deutlich schwerer, mit einer Behinderung in einem armen Land aufzuwachsen. Deshalb ist Ihre Spende für besonders verletzte Kinder so notwendig und hilfreich.



Nach einer Schätzung der Vereinten Nationen haben 165 Millionen Mädchen und Jungen weltweit eine Behinderung. Die Sternsinger möchten dazu beitragen, den Blick auf Kinder mit Behinderung zu verändern: Sie sind nicht auf ihre Behinderung zu reduzieren, sondern sind wie alle anderen Kinder entwicklungsfähige und bereichernde Geschöpfe Gottes.

Mittwoch, 09. Januar

Lehe 08:30 Uhr Rosenkranzgebet
09:00 Uhr Heilige Messe *mit der Grundschule*

Brual 09:00 Uhr Rosenkranz-Andacht

Aschendorf 17:30 Uhr Rosenkranzgebet (**fällt aus**)
Tunxdorf/Nenndorf 18:30 Uhr Rosenkranzgebet
19:00 Uhr Wort-Gottes-Feier

Borsum 19:00 Uhr Heilige Messe

Donnerstag, 10. Januar

Aschendorf 08:30 Uhr Rosenkranzgebet
09:00 Uhr Wort-Gottes-Feier

Rhede 08:40 Uhr Rosenkranzgebet
09:00 Uhr Heilige Messe

Lehe 14:45 Uhr Rosenkranzgebet

Neurhede 19:00 Uhr Heilige Messe

Freitag, 11. Januar

Brual/Siedlung 19:00 Uhr Heilige Messe *Friedensmesse
von kfd & KLJB Brual gestaltet*

Lehe 19:00 Uhr Weltfriedensgebet

Samstag, 12. Januar

Aschendorf 17:00 Uhr Beichte/Gespräch
17:30 Uhr Vorabendmesse

Rhede 15:00 Uhr Taferinnerungsfeier
17:00 Uhr Beichte / Gespräch
17:30 Uhr Vorabendmesse

Sonntag, 13. Januar | Taufe des Herrn | Fest

Neurhede 09:00 Uhr Heilige Messe *6 Wochenamt + Gerd Brökeren*

Neulehe 09:00 Uhr Wort-Gottes-Feier *mit Kommunionausteilung*

Rhede 10:30 Uhr Hochamt *Taferneuerungsfeier der Erstkommunionkinder*
14:30 Uhr Taufe

Tunxdorf/Nenndorf 09:00 Uhr Heilige Messe
Aschendorf 10:30 Uhr Hochamt *Jahresseelenamt + Angela Osteresch
Jahresseelenamt + Anni Belling*
15:00 Uhr Taferinnerungsfeier

MESSINTENTIONEN

NEURHEDE

Heiligabend, 24.12. | + Heinrich Assies |

1. Weihnachtstag, 25.12., 08:30 Uhr | + Gerd Bröerken | + Johann Bergmann | + Johann Connemann | ++ Theodor u. Gesina Dickebohm | + Lukas Dickebohm | ++ Anna u. Nikolaus Schlömer | + Adelheid Jansen | ++ Wilhelm u. Anna von Hebel | + Johann Thieke |

Do., 10.01., 19:00 Uhr | ++ Heinz u. Ludger Koslowski |

BRUAL

2. Weihnachtstag, 26.12., 09:00 Uhr | + Jan Pennemann | LuV Fam. Pennemann-Telgen | + Hermann Reiners | ++ Angelina u. Anton Schmitz | + Theodor Mödden u. LuV Fam. Mödden-Kleemann | + Theo Sanders | + Hans Wittrock | ++ Fam. Schweers-Hellmann | + Elisabeth Krömer | + Thekla Dickebohm | ++ Ruth u. Burchard Cordes | ++ Hans u. Anni Bröring u. Sohn Helmut | LuV Fam. Becker-Dirkes | + Elisabeth Wiels | + Heinrich Kock | LuV Fam. Kock-Schulte | LuV Fam. Faust/Helming | + Bernhard Schipmann | LuV Fam. Büter/Blome/Hermes |

Mo., 07.01., 19:00 Uhr | JM Susanna Schweers | LuV Fam. Wittrock-Behrens | + Thekla Dickebohm | ++ Adolf Assies u. Sohn Andreas |

RHEDE

Sa., 22.12., 17:30 Uhr | JSA + Thorsten Sinnigen | ++ Albert u. Heinrich Marsmann | ++ Gesina u. Hermann Kleyman | + Elisabeth Kramer | ++ Fam. Bernhard Albers |

So., 23.12., 10:30 | ++ Anneliese u. Heinrich von Ohr | LuV Fam. Pott/Sievers/Bicker | + Elisabeth Schmook | JM + Gustav Agnesmeyer |

Heiligabend, 24.12., 18:00 Uhr | LuV Fam. Johannes Müller | ++ Franz u. Helena Klase | ++ Bernhard u. Helene Mußwessels | ++ Bernhard Meyer u. Albert u. Marg. Kampling | LuV Fam. Meyer/Velt | LuV Fam. Vosse/Schmitz/Hunfeld/Kleene | ++ Hermann u. Anni Santen | LuV Fam. Döbber-Rüther/Thieke | LuV Fam. Hunfeld/Bollingerfähr | + Jan Abels | LuV Fam. Specker/Kamppling | + Katharina Hermes | + Elisabeth Schmook | ++ Heinrich u. Gesina Brak u. S. Heinz | LuV Fam. Lüsing-Hauert/Lietmeyer | + Hermann Thieke | LuV Fam.

Puls/Rave/Stubbe | + Ralf Rosemann | ++ Hermann u. Maria Rave u. S. Johann | ++ Nikolaus u. Elisabeth Schlömer | ++ Elisabeth u. Bernhard Neuenstein | LuV Fam. Meyer/Ewers/Hunfeld/Kerßens | zur Mutter Gottes in bes. Anliegen | LuV Fam. Bruns/Assies | LuV Fam. Sanders/Langen | ++ Gerhard Schade u. Helene Koop | LuV Fam. Stubbe/Specker | LuV Fam. Langen/Cramer | LuV Fam. Schipmann/Kremer | + Hermann Schonebeck | ++ Hermann, Susanna u. Margaretha Schoe | ++ Hermann u. Elisabeth Eden | LuV Fam. Specker/Gottschald | + Anny Schoberth | LuV Fam. Willerding/Kohnen | + Harald Willerding | LuV Fam. Geiger/Eissing/Konken |

1. Weihnachtstag, 25.12., 10:30 Uhr | LuV Fam. von Ohr/Läken | + Maria Schade | LuV Fam. Pott/Sievers/Bicker | LuV Fam. Roß/Bohse | LuV Fam. Lukas Rave | + Benedikt Kröger | ++ Anneliese u. Anna von Ohr | ++ Heinrich u. Gretchen Böhle | ++ Nikolaus u. Lucia von Euch u. Söhne Theo u. Bernd | LuV Fam. Schmidt/Knuck/Geertjens | ++ Klaus u. Elisabeth Korte | für Frieden in der Welt | ++ Anton Hinrichs u. Johann Rüter | LuV Fam. Kröger/Vinke | LuV Fam. Feimann/Langen/Marsmann | + Margarethe Berling | + Pastor Hermann Kremer | für die armen Seelen | LuV Fam. Mensing/Wiemker | + Klaus Mensing | Hermann Josef Specker u. Hermann u. Jantina Dickebohm | + Josefa Lindemann | LuV Fam. Hermes/Reiners | + Claudia Vey u. ++ Großeltern | für die armen Seelen | + Elisabeth Schmook | LuV Fam. Hunfeld/Luttmer | LuV Fam. Sengthaler/Schomaker | + Heinz Stubbe | ++ Bernhard Niesmann u. Angehörige | LuV Fam. Läken/Schonebeck u. Angehörige | LuV Fam. Michels/Faust | ++ Severin u. Anna Grote u. Tochter Bernhardine | für die armen Seelen | ++ Ehel. Heinr. u. Marg. Böhle u. Söhne | LuV Fam. Jansen/Bloem/Hunfeld | LuV Fam. Schade/Koop u. Helmut Tebben | + Susanna Dickebohm | + Hermann Langen | ++ Albert u. Helene Kortemeyer | LuV Fam. Stubbe/Vosse/Mödden | + Johannes Geiger | ++ Hermann, Susanna u. Margaretha Schoe | ++ Hermann u. Elisabeth Eden | ++ Elisabeth Jansen u. S. Hermann u. LuV Fam. Jansen | ++ Paul und Margaretha Freitag |

2. Weihnachtstag, 26.12., 10:30 Uhr | ++ Käthe u. Bernhard Thieke | ++ Hans u. Anni Jansen | + Jan Abels | LuV Fam.

Mensing/Wiemker | + Klaus Mensing | + Elisabeth Schmook | LuV Fam. Stubbe/Bollmann | LuV Fam. Wilhelm Sanders/Fischer | + Marianne Foppe (NOH) | LuV Fam. Jansen/Bloem/Hunfeld |

Sa., 29.12., 17:30 Uhr | ++ Albert u. Heinrich Marsmann | für die armen Seelen | + Ägidius Hermes | ++ Ehel. Peter u. Ursula Assies | + Elisabeth Kramer | **So., 30.12., 10:30 Uhr** | LuV Fam. Schmidt/Geertjens | LuV Fam. Agnesmeyer/Runde | + Hermann Schonebeck |

Silvester, 31.12., 17:30 Uhr | LuV Fam. Johannes Müller | LuV Fam. Roß/Bohse | ++ Bernhard Meyer u. Albert u. Marg. Kampling | LuV Fam. Hunfeld/Luttmer | LuV Fam. Nordmann/Schonebeck/Schipmann / LuV Fam. Stubbe/Bollmann | LuV Fam. Puls/Rave/Stubbe | + Ralf Rosemann | ++ Bernhard Niesmann u. Angehörige | ++ Severin u. Anna Grote u. Tochter Bernhardine | für die armen Seelen | ++ Gerhard Schade u. Christel Bange | LuV Fam. Schipmann/Kremer | LuV Fam. Willerding/Kohnen | + Harald Willerding |

Neujahr, 01.01., 10:30 Uhr | LuV Fam. Lukas Rave | LuV Fam. Jansen/Bloem/Hunfeld | ++ Franz u. Helena Klase |

Do., 03.01. | ++ Bernhard u. Helene Mußwessels |

Sa., 05.01., 17:30 Uhr | ++ Albert u. Heinrich Marsmann | für die armen Seelen | JM Bernhard Lüsing-Hauert | + Claudia | ++ Hermann, Anni u. Luzia Schmook | + Elisabeth Kramer | JM + Agnes Albers |

So., 06.01., 09:30 Uhr | + Lambert Rave | LuV Fam. Berling/Robbe | + Hans Müller | LuV Fam. Schade/Koop | + Heinrich Geiger | + Johannes Müller |

Do., 10.01., 09:00 Uhr | LuV Fam. Böhle/Nordmann |

ASCHELDORF

Sa., 22.12., 17:30 Uhr | JSA + Karl-Heinz Philipps | + Bernhard Kramer | + Patrick Kaufmann | + Margret Kramer | LuV Fam. Krüger | LuV Fam. Heinrich Hackling | ++ Fam. Hübers/Krömer | ++ Ehel. Wilhelm u. Angelina Voss/Grete Arens | ++ Fam. Schaa/Santen | ++ Fam. Hunfeld | + Margaretha Wiegmann |

... Fortsetzung auf der nächsten Seite

LuV Fam. Lampe/Belling |+ Wilhelm Tellmann |++ Heinrich u. Elisabeth Tellmann | LuV Fam. Behrens/Kampling |++ Bernd u. Anna Strack/Adele/Bernd/Enkelkind Joachim

So., 23.12., 10:30 Uhr | JSA + Angelika Stindt |+ Margaretha Boose |+ Walter Meister | ++ Fam. Büter/Schade | ++ Ehel. Josef u. Helene Skoluda |+ Bernhard Middendorf |+ Margret Pelken |+ Hans Eiken |+ Elisabeth Arens/So. Johannes |+ Bernhard Hinrichs (JM)/Fam. Hinrichs/Freericks |+ Theodor Prangen (JM) |++ Helen u. Andre Buschmann

Heiligabend, 24.12., 22:30 Uhr | ++ Ehel. Hermann u. Thea Rademaker | ++ Ehel. Johannes u. Johanna Appeldorn |+ Johann Marsmann | LuV Fam. Heinrich Hackling/Elisabeth Bossmann | ++ Ehel. Theodor u. Anna Meyer |+ Gerhard Meyring/So. Heiner | ++ Hermann u. Maria Rave/So. Johann |+ Hubert Sandmann |+ Fritz Scheumann |+ Josef Mauer/Fam. Mauer/Brand |++ Ehel. Albert u. Maria Wilken |+ Anton König |+ Konrad Huth/Ehel. Straka |+ Horst Buhl/Ehel. Wilh. u. Gesina Eden/So. Josef/Hermann Schmitz/Fam. Gratsch |+ Helmut Anneken | ++ Fam. Hübers/Krömer |+ Anneliese v.d. Laan/Familie |++ Maria u. Bernhard Schepers | ++ Ehel. Wilhelm u. Angelia Voss |+ Grete Arens/LuV Fam. Voss/Arens |+ Theo Thieke /LuV Fam. Thieke/Schütte|+ Sr. M. Dorothee/Sr. M. Nila/Sr. M. Claudia |+ Maria Cramer | LuV Fam. Norda/Reiners |+ Hans Josef Klahren |+ Fam. Ganseforth/Tellmann | LuV Fam. Hunfeld/Schnieders |+ Margret Hackmann | ++ Fam. Schulte-Eißing | LuV Fam. Krömer/Pieper |+ Gertrud Korden |+ Antonius Fischer | ++ Johann u. Christine Schmitz/Fam. Schmitz/Schröder |++ Heinrich Potts/So. Reinhold |+ Sophia Jansen |++ Fam. Hegemann/Rohen |+Dieter Weihs |++ Anton u. Anni Schmidt |++ Fam. Sprock/Hans Eiken

1. Weihnachtstag, 25.12., 10:30 Uhr |+ Liborius Engbers | ++ Fam. Hackling/Evering | ++ Ehel. Bernhard u. Thekla Reiners |++ Ehel. Hermann u. Margaretha Rademaker |++ Klaus Schmitz/Irmgard Schmitz |+ Gerhard Sürken | ++ Maria Tellmann/Ehel. Wilhelm u. Margaretha Lückenjans, Lorup |+ Gerd Kassens |++ Fam. Hermann Kremer | ++ Fam. Bernhard Schulte |++ Ehel. Lüpke u. Susanne Wotte |+ Johann Niermann

|++ Ehel. Wilhelm u. Marianne Jansen |++ Fam. Bloem/Jansen/Kruse |+ Anton Hillebrand |++ Ehel. Johann u. Angela Lindemann |++ Ehel. Theodor u. Gertrud Leffers |++ Ehel. Josef u. Helene Skoluda |+ Engelbert Scherpe |++ Ehel. Bernhard u. Änne Abeln |+ Nicola Kleimann | LuV Fam. Hillebrand |+ Ludger Eiken | ++ Katharina u. Helene Kuhl | ++ Fam. Herbers |+ Elisabeth Krömer |+ Angelika Stindt |++ Hermann u. Helene Stindt |+ Maria Stindt |+ Josef Schulte-Wülwer/Elisabeth Altmeppen | ++ Ehel. Johanna u. Lambert Rademaker | ++ Fam. Kohnen/Wichmann |+ Günther Rehnen/LuV Fam. Rehnen |++ Ehel. Johann u. Maria Dickebohm |++ Ehel. Peter u. Regina Abeln |+ Reinhard Lewe |+ Karl-Heinz Sürken |+ Hermann Leffers |++ Wilhelm Specker/Maria Specker |+ Heinz Eiken |+ Thekla Hemken |++ Ehel. Hermann u. Elisabeth Böhle/So. Heinz Dieter |++ Ehel. Theodor u. Maria Bollmann |+ Hermann Jansen |+ Heinrich Bollmann |+ Bernhard Middendorf |++ Ehel. Heinrich u. Elisabeth Freese | ++ Ehel. Wilhelm u. Maria Brinkmann/So. Johannes Hermann |++ Ehel. Thekla u. Hermann Eiken |++ Hermann u. Anna Wessels/So. Johann | ++ Helmut Anneken/Fam. Kuper, Werpeloh |+ Heinrich Kocks |+ Reinhard Soutscheck | LuV Fam. Dühmann |+ Hans Eiken | ++ Ehel. Hermann u. Gesina Brüning/Fam. Telgen/Dickebohm/Eiken-Wilke | ++ Fam. Cramer |+ Hans-Josef Klahren(JM) | ++ Ehel. Hans u. Änne Klahren/Ehel. Hermann u. Maria Pennekamp |+ Johanna Terhalle |+ Heinrich Eden/LuV Fam. Eden |++ Ehel. Gerhard u. Angela Abeln |+ Margaretha Wiegmann |+ Johann Dühmann |+ Caspar Hackling | LuV Fam. Jossen/Hackman | LuV Fam. Albert Schmitz, Hbr. | ++ Theodor Prangen/Angela Dühmann |++ Ehel. Johann u. Maria Bölscher/Gesina Bölscher | LuV Fam. Bölscher/Lücken | ++ Ehel. Johann u. Maria Wiels/Enkelk. Hans-Jürgen Pokolm |+ Theo Derichs, M-Gladbach | LuV Fam. Koop/Korte/Thomes || + Wilhelm Tellmann |++ Heinrich u. Elisabeth Tellmann |+ Hermann Juper/Fam. Freimuth/Kuper |++ Albert Stevens/Meinert u. Maria Meiners/So. Hermann/Hans Vinke |++ Fam. Franke/Hegemann |++ Egon Korte/Enkelkind Tom |+ Leo Leffers |++ Hermann Bohse/Fam. Bohse/Osewold |++ Regina u. Wilhelm Janssen, N-Hbr. |++ Thekla u. Heinrich Asseis, Kluse | ++ Alfons u. Gesina Luxenburger |+ Hubert

Mecklenburg |+ Ewald Bunkhorst |+ Johann Meyer |+ Elisabeth Pieper

2. Weihnachtstag, 26.12., 09:00 Uhr Tunxdorf/Nenndorf | ++ Fam. Büter/Schade |++ Konrad u. Thomas Thesing |+ Hermann Hebbelmann | ++ Ehel. Johannes u. Margaretha Stubbe | LuV Fam. Janhsen | ++ Ehel. Klaus u. Anni Kruse |++ Werner u. Helene Ossevorth/So. Bernhard | ++ Fam. Specker/Mömming | LuV Fam. Laken/Schulte |+ Christoph Bröer | LuV Fam. Voorwold/Feimann | LuV Fa. Lückenjans/Robin |++ Ehel. Angela u. Johann Schulte-Blome | LuV Fam. Osteresch/Nikolaus Wacker |++ Maria u. Hermann Kollmann

2. Weihnachtstag, 26.12., 10:30 Uhr |++ Hermann u. Elisabeth Vahle/Söhne | ++ Fam. Kruth, Hbr. | LuV Fam. Leffers/Overberg |++ Ehel. Wilhelm u. Angela Mühlenkamp |++ Fam. Hermann Kremer |+ Stefan Hackling | ++ Fam. Bloem/Fieserler |+ Patrick Kaufmann, Lehe |++ Fam. Heßling/Meyering |+ Reinhard Lewe |+ Fritz Scheumann |+ Anni Rademaker |+ Maria Pigge |+ Sr. M. Hildburga |+ Maria Nolte | ++ Ehel. Heinrich u. Elisabeth Freese | LuV Fam. Kamphus/Mußwessels |+ Anton König | ++ Fam. Hübers/Krömer |+ Hans Eiken |++ Elisabeth Arens/So. Johannes |++ Ehel. Wilhelm u. Angelia Voss/Grete Arens |++ Ehel. Peter u. Friedel Sandmann |+ Hans-Josef Klahren |++ Fam. Bruns/Rademacher |+ Heinrich Eden/ LuV Fam. Eden |+ Rudolf Jungebloed |+ Johannes Schulte-Eißing | LuV Fam. Koop/Korte/Thomes |++ Ehel. Johann u. Elisabeth Ewers, Hbr. |+ Matthias Bröring |++ Katharina Michels/So. Heinz-Bernd |+ Leo Leffers |++ Heinrich Potts/So. Reinhold |++ Hermann Dayen/Fam. Dayen/Kruse |+ Wolbert Jungebloed |++ Elisabeth u. Bernhard Remmers |++ Helena u. Anton Schmees

Sa., 29.12., 17:30 Uhr | LuV Fam. Schade/Hannen | ++ Fam. Hübers/Krömer | ++ Ehel. Wilhelm u. Angelina Voss/Grete Arens |+ Margaretha Wiegmann |+ Waltraud Hendrys |++ Egon Korte/Enkelkind Tom |++ Hermann Dayen/Fam. Dayen/Kruse |+ Paul Lachnitt

So., 30.12., 10:30 Uhr | 6 WA + Bernhard Kramer |+ Magret Kramer |+ Karl Heinz Philipps |+ Margaretha Boose |+ Walter Meister |++ Ehel. Hermann u. Margaretha Rademaker |+ Johann Marsmann

+++ Fam. Hermann Kremer ++ Ehel. Josef u. Helene Skoluda |+ Bernhard Middelendorf |+ Heinrich Kocks |+ Hans Eiken +++ Fam. Schaa/Santens |für besondere Anliegen |+ Matthias Bröring |+ Hermann Bruns, N-Hbr.

Silvester, 31.12., 17:30 Uhr | ++ Ehel. Thekla u. Bernhard Reiners | ++ Fam. Kruth, Hbr. |+ Johann Niermann |++ Fam. Jansen/Rehen |LuV Fam. Heinrich Hackling |++ Fam. Bloem/Jansen/Kruse |++ Ehel. Johann u. Angela Lindemann |+ Reinhard Lewe | ++ Hermann u. Elisabeth Böhle/So. Heinz-Dieter |+ Gerd Kassens |+ Helmut Anneken/++ Fam. Kuper, Werpeloh |++ Fam. Hübers/Krömer | ++ Ehel. Hermann u. Gesina Berenzen | ++ Hermann u. Katharina . Wübben |++ Maria u. Bernhard Schepers |++ Ehel. Wilhelm u. Angelina Voss |+ Grete Arens/LuV Fam. Voss/Arens | ++ Sr. M. Dorothee/Sr. M. Nila/Sr. M. Claudia | LuV Fam. Reiners/Norda |+ Hans-Josef Klahsen |+ Josef Mauer/Fam. Mauer/Brand | ++ Ehel. Maria u. Albert Wilken |++ Fam. Ganseforth/Tellmann |LuV Fam. Wester/Düthmann |+ Caspar Hacking |LuV Fam. Jossen/Hackmann |LuV Fam. Hunfeld/Schnieders |LuV Fam. Krömer/Pieper | LuV Fam. Behrens/Kampling, Hbr. |++ Hermann Kuper/Fam. Kuper/Freimuth |+ Gertrud Korden |+ Theo Thieke/LuV Fam. Thieke/Schütte |+ Heinrich Potts/So. Reinhold |++ Hermann Bohse/Fam. Bohse/Osewold |++ Regin u. Wilhelm Janssen, N-Hbr./Thekla u. Heinrich Asseis, Kluse | LuV Fam. Meyer/Hunfeld/Hermann Hunfeld |++ Hermann Dayen/Fam. Dayen/Kruse

Neujahr, 01.01., 10:30 Uhr |+ Engelbert Scherpe |+ Gerhard Meyring/So. Heiner |+ Heinz Eiken | ++ Fam. Eiken-Wilke/Hemken |++ Ehel. Heinrich u. Elisabeth Freese |+ Heinrich Kocks |+ Elisabeth Arens/So. Johannes |+ Hermann Bruns, N-Hbr. |+ Theodor Prangen/LuV Fam. Prangen |+ Heinrich Eden/LuV Fam. Eden |++ Ehel. Hildegard u. Franz Hartmann |++ Albert Stevens/Meinert u. Maria Meiners/So. Hermann/Hans Vinke |++ Fam. Franke/Hegemann |+ Hermine Franke |+ Egon Korte/Enkelkind Tom |+ Leo Leffers |+ Ewald Brunkhorst |+ Hubert Mecklenburg |+ Wolbert Jungebloed

Mi. 02.01., 19:00 Uhr |Tunxdorf/Nennendorf |LuV Fam. Schulte-Blome |++ Fam. Hegemann/Rohen

Do., 03.03., 09:00 Uhr | LuV Fam. Gertrud u. Hermann Hackling |+ Marlies Struckmann |+ Margret Lübbers |+ Helmut Adams |+ Dr. Hans Ludolf Schrader

Sa., 05.01., 17:30 Uhr | JSA + Anneliese v.d. Laan |+ Bernhard u. Margret Kramer |+ Ulla Bruns | ++ Fam. Hübers/Krömer |++ Abel u. Anna v.d. Laan/So. Heinz | LuV Fam. Schmock v. Ohr/v.d. Laan |+ Margaretha Wiegmann |++ Ehel. Heinrich u. Elisabeth Siemer/Söhne |+ Johannes Schulte-Eißing |LuV Fam. Schade/Hannen

So., 06.01., 10:30 Uhr |+ Margaretha Boose |+ Walter Meister |+ Karl Heinz Philipps |++ Theodor u. Anna Meyer |+ Ludger Eiken (JM) | LuV Fam. Rehnen | ++ Ehel. Johannes u. Margaretha Stubbe |+ Hermann Leffers |+ Rudolf Eiken |+ Hans Eiken | ++ Maria u. Bernhard Schepers |++ Fam. Backer |++ Fam. Hermann Kremer | LuV Fam. Engbers/Eilers |++ Fam. Marsmann/Vahle | ++ Ehel. Gerhard u. Angela Abeln |+ Caspar Hackling |+ Rudolf Jungebloed |+ Sophia Jansen |+ Dieter Müller |++ Bernd u. Anna Strack/Adele/Bernd/Enkelkind Joachim

Mo., 07.01., 19:00 Uhr | Klinik |+ Maria Reiners | ++ Alfons u. Gesina Luxenburger

Di., 08.01., 19:00 Uhr |+ Marlies Struckmann

LEHE

Heiligabend, 24.12., 18:00 Uhr |+ Engelbert Trecksler | ++ Alex u. Maria Siemer |++ Christa u. Reinhard Hegemann | LuV Fam. Jansen/Niemann |+ Lukas Thole |+ Katharina Olker | ++ Fam. Mammes |+ Regina Robin/LuV Fam. Robin/Brinkman/Tiefringer |+ Johann Zumsande, N.-Str. | ++ Johann Spellbring/++ Hermann u. Katharina Spellbring u. Tochter Maria | LuV Fam. Bröer/Riepe | ++ Heinrich u. Sini Baalman | ++ Johann Schlömer/+ Hermann u. Helene Pohlmann/ ++ Reinhard u. Adele Reiners/ + Maria Baumann/ LuV Fam. Schlömer/Pohlmann/Reiners | ++ Ehel. Bernhard u. Anna Giesen |+ Christoph Bröer |+ Maria Bröer | LuV Fam. Thole/Brak |++ Fam. Dziejwontkowski/Siemer |+ Maria Tellmann/++ Maria u. Wilhelm Krallmann |+ Gerd Bröerken, Neurhede | ++ Wilhelm u. Gesina Schleper |+ Johann Schleper |+ Wilhelm Schleper,

Meppen |+ Lisa Ohlsen | LuV Fam. Riepe/Wemken | ++ Anna, Otto und Johann Determann | ++ Hubert u. Hedwig Meyer |+ Helena Terfehr

2. Weihnachtstag, 26.12., 09:00 Uhr |+ Dieter Müller |+ Michael Depeweg | LuV Fam. Kühnle/Siemer |+ Marlene Hermes/ LuV Fam. Hermes |+ Rita Terhorst |+ Bernhard Hegemann/ LuV Fam. Hegemann/Jansen | ++ Alex u. Maria Siemer |+ Heinrich Evers |+ Heinrich Thomes |+ Theo Hinrichs |++ Bernhard u. Margarethe Jordan | JM + Katharina Ruland | ++ Fam. Stubbe/Ruland | LuV Fam. Lüssing/Rüther | ++ Bernd Sievers u. Thekla Hemken | LuV Fam. Fischer/Giesen |++ Ehel. Wilhelm u. Margaretha Tangen | ++ Ehel. Bernhard u. Gesina Zumsande |+ Johannes Düring u. Sohn Hans Hermann |+ Maria Rehnen/ ++ Johann u. Helene Rehnen |+ Helena Maria Bruns |+ Maria Tellmann/ ++ Maria u. Wilhelm Krallmann |+ Gerd Bröerken, Neurhede |

Mi. 02.01., 09:00 Uhr | LuV Fam. Bröer/Riepe, + Christa Hegemann | JM + M. Dziejwontkowski | ++ Alex u. Maria Siemer |

So., 06.01., 09:00 Uhr |+ Engelbert Trecksler |+ Heinrich Baalman |+ Pater Hermann-Josef Zumsande/ + Sw. Vianney Zumsande |+ Katharina Ruland | ++ Margaretha Rüther/ + Anni Lüssing | ++ Alex u. Maria Siemer |

Mi., 09.01., 09:00 Uhr | ++ Bernhard u. Margarethe Jordan |+ Christa Hegemann | LuV Fam. Düring/Behrens | ++ Alex u. Maria Siemer

NEULEHE

So., 23.12., 09:00 Uhr |+ Anni Wilken | JM + Paul Schülke

1. Weihnachtstag, 25.12., 08:30 Uhr |+ Maria Jansen | JM + Maria Menke | LuV Fam. Bernhard Overberg | LuV Fam. Pieper/Lüken | ++ Maria u. Albert Niemann | LuV Fam. Alois Rumpke | LuV Fam. Bernhard Bruns |

Di., 08.01., 19:00 Uhr |+ Maria Jansen | ++ Anni Wilken | ++ Franz u. Maria Menke | LuV Fam. Fehr-Schülke

**PFARREIENGEMEINSCHAFT
ASCHENDORF-RHEDE**

...Fortsetzung von Seite 1

Das Pastoralteam ist jetzt komplett, somit können wir dann zusammen weiter in die Zukunft gehen und weiter miteinander das Leben in den Gemeinden gestalten.

Sei es in den Gremien, sei es in den verschiedenen Arbeitsbereichen, den Verbänden und Vereinen usw., in denen wir alle unterwegs sind.

An dieser Stelle danke ich Ihnen, der gesamten Pfarreiengemeinschaft Aschendorf/Rhede, dass Sie alle durch Ihr Mittun, die Zeit der Vakanz mitgetragen haben. Mit allem, was diese Zeit mit sich gebracht hat. Danken möchte ich auch, für alle Hilfe und Unterstützung, die ich in den letzten Monaten bekommen habe und die mir das eingewöhnen hier erleichtert haben.

- Danke -

Ich wünsche Ihnen und Ihren Familien, auch im Namen des gesamten Pastoralteams, ein frohes und gesegnetes Weihnachtsfest und einen guten Rutsch ins Jahr 2019.

Für das Neue Jahr 2019 wünsche ich uns allen Gottes Segen, dass wir gemeinsam den Weg hier in unserer Pfarreiengemeinschaft zusammen weiter gehen und weiter gestalten.

Ihr/Euer Hermann Prinz, Pastor

Weihnachten /Jahreswechsel

Einladen möchten wir alle ganz herzlich zu den vielen weihnachtlichen Gottesdiensten unserer Pfarreiengemeinschaft, wie Krippenfeiern, zur Christmette am Heiligen Abend in Aschendorf, Lehe und Rhede sowie den übrigen Festgottesdiensten. Die einzelnen Zeiten entnehmen Sie bitte der Gottesdienstordnung für die Pfarreiengemeinschaft vom 23.12.2018 bis 13.01.2019.

DANKE

Ein herzlicher DANK gilt allen, die in diesen Tagen und Wochen unsere Kirchen mit großer Liebe weihnachtlich schmücken, die Weihnachtsbäume aufstellen und die Krippen so kreativ errichten und für den Blumenschmuck verantwortlich sind. Ebenso danken wir den vielen Kräften im Vorder- und Hintergrund, seien es die Küster, Messdiener, die liturgischen Dienste, die Reinigungskräfte und viele andere, die unsere Gottesdienste in vielfältiger Weise mitgestalten oder als Sänger, Organist bzw. in Orchestern/im Musikverein musikalisch sehr bereichern. Auch den KommunionhelferInnen, die den Bewohnern im Domicil am Klostergarten oder zu Hause, die Hl. Kommunion reichen, sei herzlich gedankt.

Friedenslicht 2018

Rhede | Am Samstag, 22.12.2018 um 17:30 Uhr empfangen wir das Licht aus Bethlehem in der Vorabendmesse in St. Nikolaus. Herzliche Einladung zu diesem besonderen Gottesdienst.

Aschendorf | In Aschendorf wird das Friedenslicht in der Vorabendmesse von den Pfadfindern aus Papenburg, Stamm 17 & 4 in den den Gottesdienst gebracht.

Jubiläumskonzert 25 Jahre Musica Viva aus Rhede (Ems)

Musikalische Wanderung durch 25 Jahre Chorgeschichte mit adventlichem Akzent am Sonntag, 23.12.2018 um 16:00 Uhr St. Nikolaus Kirche Rhede (Ems). Der Eintritt ist frei!

„Wir warten auf’s Christkind | Tunxdorf/Nenndorf

Zu einem musikalisch-kulinarischen Event lädt der Musikverein Tunxdorf/Nenndorf am Sonntag, 23.12.2018 (4. Advent) um 16:00 Uhr in die St. Marienkapelle nach Tunxdorf/Nenndorf ein. Unter dem Motto „Wir warten auf’s Christkind“ werden die Musiker des Blechblasorchesters eine gute Stunde besinnlich-feierliche Musik darbieten. Im Anschluss findet dann auf dem Kirchplatz ein kleiner Mini-Weihnachtsmarkt statt, auf dem man sich kulinarisch bei Glühwein, Waffeln und Bratwurst auf das Weihnachtsfest einstimmen lassen kann.

Der Musikverein freut uns über Ihren/Euren Besuch. Der Eintritt ist frei.

Orgelvesper

Am Sonntag, 30.12.2018 findet um 17:00 Uhr wieder eine Orgelvesper in der alten Amanduskirche statt, diesmal mit Jörg Christian Freese an der Orgel. Sie steht unter dem Thema „Lobt Gott, ihr Christen, alle gleich“. Jörg Christian Freese begleitet nicht nur die Psalmen und Lieder, sondern spielt auch zum Thema passende Kompositionen von Dieterich Buxtehude, Johann Gottfried Walther und Nicolaus Vetter.



Sternsinger

Am Samstag, 05.01.2019 und Sonntag, 06.01.2019 sind wieder viele Kinder, Jugendliche und Erwachsene als Sternsinger in unseren Gemeinden unterwegs und bringen den Segen Gottes zu Ihnen nach Hause. Wir danken Ihnen für die freundliche Aufnahme der Sternsinger und danken auch den vielen Sternsinger für ihren Einsatz.



Der **Aussendungsgottesdienst** der Sternsinger aus **Brual, Neurhede und Rhede findet am Sonntag, 06.01.2019 um 09:30 Uhr** in der St. Nikolauskirche Rhede statt. Danach bringen die Sternsinger den Segen in die Gemeinden. Der **Aussendungsgottesdienst** der Sternsinger in **Neulehe ist am Samstag, 05.01.2019 um 10:30 Uhr; in Lehe am Sonntag, 06.01.2019 um 09:00 Uhr** und in **Aschendorf am Sonntag, 06.01.2019 um 10:30 Uhr**.

Diözesane Sternsingereröffnung für die Dreikönigsaktion 2019

Unter dem Motto „Segen bringen – Segen sein | Wir gehören zusammen – in Peru und weltweit“ findet die diözesane Sternsingereröffnung für die Dreikönigsaktion 2019 am Freitag, 28.12.2018 von 13:30 Uhr bis 17:15 Uhr in St. Benedikt Lengerich (Ems) statt. Die Abfahrtszeiten und Zustiegsorte der gemeinsamen Fahrt unserer Pfarreiengemeinschaft werden auf facebook und auf der Homepage www.ems-kirchen.de bekannt gegeben. Bitte eine Tasse und den Teilnahmebeitrag von 2,00 Euro passend zur Fahrt mitbringen.

Jugend STARK machen e.V. – Förderverein Emsland-Nord

Der im September 2013 gegründete Förderverein möchte gezielt die Jugendarbeit im Dekanat Emsland-Nord unterstützen und fördern. Gruppen und Einzelpersonen haben die Möglichkeit für konkrete Projekte in der ka-

tholischen Jugendarbeit und Anschaffungen sehr formlos finanzielle Fördergelder zu beantragen. Außerdem bietet der Vorstand des Vereins Unterstützung an bei der Beantragung von Geldern für Großprojekte bei anderen Förderern, personellen Beistand bei pädagogischen Fragestellungen und ermöglicht auf Nachfrage auch Fortbildungen. Somit kommt die Förderung direkt den Kindern, Jugendlichen und jungen Erwachsenen in der Gemeinde und Regionalarbeit zu Gute. Mit Ihrer Unterstützung können wir die Vielfalt, Kreativität und das Potenzial der katholischen Jugendarbeit fördern und ausbauen.

Weitere Informationen und Beitrittserklärungen erhalten Sie bei Jan Leffers.

Erstkommunionvorbereitung Rhede | Brual | Neurhede

Tauferneuerungsfeier | Die Tauferneuerungsfeier der Erstkommunionkinder ist im Hochamt am Sonntag, 13.01.2019 um 10:30 Uhr in St. Nikolaus, Rhede. Herzliche Einladung an die Gemeinde. **Gruppenstunde** | Zur ersten Gruppenstunde im neuen Jahr treffen wir uns am Donnerstag, 10.01.2019 um 16:30 Uhr im Alten Pfarrhaus.

PGR Rhede | Brual | Neurhede

Vom 18.01.2019 bis 19.01.2019 fährt der PGR auf Klausurtag, um sich für die Arbeit in der neuen Amtsperiode vorzubereiten und die Arbeit aufzunehmen. Hier wird auch die Konstituierende Sitzung stattfinden.

Veröffentlichungen im Brückenboten

Im Brückenboten können Sakramenten-Spendungen, Alters- und Ehejubiläen, Geburten, Sterbefälle, Ordens- und Priesterjubiläen usw. mit Namen und ggf. mit Anschrift der Personen sowie den Tag und die Art des Ereignisses veröffentlicht werden, wenn die Betroffenen nicht vorher schriftlich oder in sonstiger Form widersprochen haben. Widersprüche müssen den Pfarrbüros mitgeteilt werden.

Miteinander - Füreinander/ Aschendorf/Lehe/Neulehe

“Es gibt viele Gnadengaben, aber nur den einen Geist“ (1 Kor 12,4)

Wir haben in einer Gruppe von Gemeindemitgliedern gemeinsam ein Logo für das Projekt „Miteinander – Füreinander“ entwickelt.



Wie unschwer zu erkennen, beinhaltet es das Symbol unserer Pfarreiengemeinschaft Aschendorf-Rhede auf der einen Seite und das violette Kreuz der Christuskirche auf der anderen Seite. Es symbolisiert das gemeinsame Miteinander in diesem Projekt. Entstanden ist daraus ein Anker, ein Sinnbild für die Verankerung und Verwurzelung in den Gemeinden bei den Menschen. Das rote Herz in der Mitte steht für die Nächstenliebe, die uns alle verbindet. Wir wollen in dem Projekt die vielen Gnadengaben, die in uns stecken, für unsere Mitmenschen nutzbar machen. Oft sind es die kleinen Hilfen im Alltag, die, wenn wir den Nächsten im Blick behalten, das Leben ungemein erleichtern. Älteren, allein lebende Menschen, die über keine Netzwerke wie Nachbarschaft, Verwandtschaft oder Vereine verfügen, wollen wir eine Möglichkeit der Unterstützung bei alltäglichen Problemen bieten.

Wenn Sie unsere Initiative „Miteinander – Füreinander“ unterstützen bzw. Sie kleine Hilfen in Anspruch nehmen möchten, finden Sie in den nächsten Wochen in den Schriftenständen der Kirchen einen Flyer. Diesen können Sie gerne ausfüllen und abgeben. Sie können sich natürlich auch direkt an die unten aufgeführten Personen und Stellen wenden oder eine Email an miteinander-fuereinander@ewe.net

schreiben.

Ansprechpersonen und Stellen: Wilfried Zumsande, Bergstraße 10, 26892 Lehe, Tel. 04962 / 99 00 03
Pfarrbüro St. Amandus, Kolpingstr. 7, 26871 Aschendorf, Tel. 04962 / 7 47
Pfarrbüro Christusgemeinde, Paul-Gerhardt-Straße 10, 26871 Aschendorf, Tel. 04962 / 2 09

Erstkommunion Aschendorf/Lehe/Neulehe

Herzliche Einladung an die Eltern unserer Erstkommunionkinder zum 2. Elternabend mit dem Thema "Fest der Versöhnung" - Erstbeichte.

Die Eltern aus Aschendorf treffen sich am Dienstag, 08.01.2019 um 20:00 Uhr im Amandushaus in Aschendorf.

Für Lehe und Neulehe treffen sich die Eltern am Mittwoch, 09.01.2019 um 20:00 Uhr in Neulehe.

Hauskommunion zu Weihnachten

An Weihnachten bringen Kommunionhelfer den kranken und älteren Gemeindemitgliedern die Heilige Kommunion nach Absprache. Herzlichen Dank den Kommunionhelfern.

Trauergesprächskreis

Im neuen Jahr laden wir wieder zum Trauergesprächskreis ins Amandushaus in Aschendorf ein. Das nächste Treffen findet am Dienstag, 08.01.2019 um 20:00 Uhr statt. Neue Teilnehmer sind herzlich willkommen. Bei Interesse melden Sie sich doch bitte bei Diakon Hagedorn.

Minikirche Aschendorf / Rhede

Vorankündigung: Zur gemeinsamen Jahresplanung mit dem Teams der Minikirche Rhede und Aschendorf treffen wir uns am Mittwoch, 23.01.2019 um 20:00 Uhr im Alten Pfarrhaus Rhede.

Taufkatechese - Wer möchte mitmachen? / Aschendorf/Lehe/Neulehe

Für Täuflingseltern und -paten aus Aschendorf, Lehe und Neulehe bereitet das Taufkatecheseteam in Aschen-

dorf einmal monatlich (meistens mittwochs um 20:00 Uhr im Amandushaus in Aschendorf) einen Taufkatecheseabend vor. Wir planen dafür 1,5 bis 2 Stunden ein. Zur Zeit gehören zu unserem Team Marlen Jansen, Franziska Zumsande, Heike Kleene und Silke Schade. Vor der Taufe des Kindes werden die Angehörigen zu diesem Abend eingeladen. Die Taufeltern lernen sich kennen, die Symbole der Taufe werden erarbeitet und es wird darüber gesprochen, was die Kirche für Angebote nach der Taufe bereit hält. Auch werden Fragen zur Taufe geklärt. Eine spannende Aufgabe. Wir bereiten diesen Abend immer zu zweit vor. Zu Beginn des neuen Jahres werden die Täuflinge des gesamten letzten Jahres zur Taufferinnerungsfeier eingeladen. Die Gestaltung des Nachmittags gehört auch zu unseren Aufgaben. Wir würden uns über Unterstützung freuen! Nähere Infos bei Silke Schade, Tel., 04962 / 99 67 88.

Taufferinnerungsfeier in Aschendorf und Rhede

Familien deren Kinder im Jahr 2018 in der Pfarreiengemeinschaft Aschendorf/Rhede getauft wurden, sind herzlich zur Taufferinnerungsfeier eingeladen. In Rhede am Samstag, 12.01.2019 um 15:00 Uhr und in Aschendorf am Sonntag, 13.01.2019 ebenfalls um 15:00 Uhr. Anschliessend treffen sich die Familien zum Kaffee im Alten Pfarrhaus in Rhede oder im Amandushaus in Aschendorf.

Kurs KEBW - Progressive Muskelentspannung nach Jacobsen

Ab Dienstag, 29.01.2019 bietet die Kath. Erwachsenenbildung einen Kurs „Progressive Muskelentspannung nach Jacobsen“ an. Er findet von 20:00 Uhr bis 21:30 Uhr im Amandushaus in Aschendorf statt..

Weitere Infos im nächsten Brückenbo-

ST. JOSEPH NEURHEDE

Sternsinger | 20*C+M+B+2019

Alle Schulkinder und die Landjugend, sind herzlich zur Sternsingeraktion am Sonntag, 06.01.2019 eingeladen. Die Ausgabe der Gewänder und das Einteilen der Gruppen für die Kinder ist am Donnerstag, 27.12.2018 um 16:00 Uhr und für die Jugendlichen um 20:00 Uhr im Pfarrhaus Neurhede. Wer an diesem Tag verhindert ist, aber gerne dabei sein möchte, meldet sich bitte bei Margret Hackmann, Mobil: 0152 56 77 49 57. Außerdem brauchen wir noch einige Erwachsene, die bereit sind, eine Sternsinger-Gruppe zu fahren.

Messdiener

Wir treffen uns zum Üben am Samstag, 22.12.2018 um 12:00 Uhr in der St. Joseph-Kirche.

ST. BERNHARD - BRUAL & ST. HEDWIG - BRUAL-SIEDLUNG

Krippenfeier

Wir laden alle Familien herzlich ein zum Krippenspiel an Heiligabend in St. Hedwig Brual-Siedlung. Beginn ist um 16:00 Uhr. Alle mitwirkenden Kinder treffen sich 15 Minuten vor Beginn in der Sakristei.

Messdiener

XXL Trampolin Groningen | Am Samstag, 29.12.2018 fahren wir mit allen Messdienern zum XXL Trampolin nach Groningen. Abfahrt ab Pfarrhaus Brual 14:00 Uhr. Anmeldung bis spätestens 22.12.2018 bei Renate Broer, Tel. 1379.

Bücherei Brual

Vom 26.12.2018 bis einschließlich Sonntag, 06.01.2019 (Sternsinger) bleibt die Bücherei Brual geschlossen. Wir wünschen allen unseren kleinen und großen Lesern ein frohes Weihnachtsfest und ein glückliches neues Jahr 2019. Am Mittwoch, 09.01.2019 haben wir wieder wie gewohnt von 16:00 -17:00 Uhr geöffnet.

Pfarrbüro

Das Pfarrbüro Brual bleibt am Donnerstag, 27.12.2018 geschlossen.

KLJB Brual & kfd Brual

Friedensmesse | Gemeinsam laden wir alle Jugendlichen, Frauen und die ganze Gemeinde zur Friedensmesse zum Weltfriedenstag am Freitag, 11.01.2019 in die St. Hedwig Kirche ein. Beginn: 19:00 Uhr. Thema in diesem Jahr: „Gute Politik steht im Dienst des Friedens“. Wir hoffen auf eine große Beteiligung!

kfd Brual

Kinoabend | Im Anschluss an die Friedensmesse am Freitag, 11.01.2019 laden wir zum Kinoabend in den GMR ein. Bitte meldet euch bei Elisabeth Lübbers an, Tel. 1425.

CREATIVA | Gemeinsam wollen wir am Mittwoch, 13.03.2019 die größte und vielfältigste Kreativmesse Europas in Dortmund besuchen. Ankunft in Dortmund 11:00 Uhr / Rückfahrt 17:00 Uhr. Kosten 39,00 Euro für Busfahrt und Eintritt. **WICHTIG:** Wir benötigen eure verbindlichen Anmeldungen bis spätestens 16.01.2019, da wir nur eine begrenzte Zahl an Plätzen zur Verfügung haben. Anmeldung bei Elisabeth Lübbers, Tel. 1425. Nähere Infos folgen.

kfd Brual | Senioren

Zum ersten Seniorentreff im neuen Jahr laden wir am Dienstag, 08.01.2019 ein. Beginn: 14:30 Uhr. Diesmal unter dem Motto Neujahrsfeier & Bingo.

Pater Wiese

Im Adventsgottesdienst am 14.12.2018 in St. Hedwig konnten die Kinder Pater Wiese den Geldbetrag der diesjährigen St.-Martins-Sammlung in Höhe von 657,39 Euro übergeben. Dieses Geld wird für bedürftige Familien in Brasilien verwendet. Außerdem möchte Pater Wiese den Neubau eines Kinderheimes in Ivinhema Brasilien unterstützen, welches für Straßenkinder geschaffen werden soll. Wer noch für dieses Projekt spenden möchte, erhält Informati-

onen über die Flyer, welche im Schriftenstand der St. Bernhard Kirche ausliegen. Danke nochmals allen Spendern und den Kindern fürs Sammeln.

ST. NIKOLAUS - RHEDE & ST. ANNA - BORSUM

Hauskommunion

Frau Bors wird am Mittwoch, 16.01.2019 ab 09:30 Uhr die Hauskommunion bringen: Fr. Hinrichs, Fr. Mersmann, Frau Läken.

Frau Kloskowski wird am Mittwoch, 16.01.2019 die Hauskommunion bringen. Sie meldet sich vorher telefonisch. Pastor Jacob bringt die Hauskommunion in der Regel am Herz-Jesu-Freitag.

Senioren

Herzliche Einladung zu unserem Seniorennachmittag im St. Nikolausstift am Dienstag, 08.01.2019. Viel Glück und Segen im neuen Jahr mit Pastor Michael Lier von 15:00 - 17:15 Uhr. Anmeldungen bitte bis Freitag, 04.01.2019 bei Angela Ahrens, Tel. 227 oder Maria Schulte, Tel. 484.

kfd

Voranzeige | Am Dienstag, 05.02.2019 um 19:30 möchten wir uns bei allen jüngeren Frauen, aber auch bei allen Interessierten, einmal vorstellen. Dazu laden wir ganz herzlich zu einem gemütlichen Infoabend ins Alte Pfarrhaus ein. Anmeldungen bis zum 30.01.2019 bei A. Treckler, Tel. 321 oder M. Assies, Tel. 1893.

Pfarrbüro

Das Pfarrbüro in Rhede ist am Dienstag, 01.01.2019 geschlossen. Ab Donnerstag, 03.01.2019 ist das Büro wieder geöffnet.

Kirchenvorstand Rhede

Die konstituierende Sitzung des neu gewählten Kirchenvorstandes findet am Mittwoch, 16.01.2019 um 19:30 Uhr im Alten Pfarrhaus statt.

Nikolausinteressengemeinschaft

Die Nikolausinteressengemeinschaft Rhede bedankt sich bei allen Spendern, die die Aktion von Hansi Brake von Helping Hands unterstützt haben. Wir konnten somit 176 Pakete und eine Spendensumme von 880,00 € an Helping Hands überreichen. Allen noch ein frohes Weihnachtsfest und einen guten Rutsch ins neue Jahr.

KLEIDERSAMMLUNG

Die nächste Sammlung ist am Samstag, **05.01.2019**. Bitte stellen Sie Ihre abzugebende Kleidung bis spätestens 08:30 Uhr sichtbar und gut verpackt an die Straße. Später aufgestellte Kleidung kann leider nicht mehr berücksichtigt werden. Bitte keine gelben Säcke verwenden da diese leider sehr schnell reißen.

Sternsinger

Das Ankleiden der Sternsinger in Rhede findet am Donnerstag, 27.12.2018 um 16:00 Uhr im Alten Pfarrhaus statt.

Krippenspiel

Terminverschiebung Generalprobe | Aus organisatorischen Gründen findet die Generalprobe am Samstag, 22.12.2019 um 15:30 Uhr in der Kirche statt und nicht um 15:00 Uhr. Bitte kommt in Euren Kostümen! Euer Krippenspiel Team

Kinderkirche

Zur Jahresplanung treffen wir uns am Donnerstag, 10.01.2019 um 20:00 Uhr im Alten Pfarrhaus.

Eltern-Kind-Gruppen

Am Mittwoch, 15.01.2019 treffen sich alle Gruppen um 20:00 Uhr zum Klönaabend im Alten Pfarrhaus. Wir wollen uns austauschen, planen, gemütlich beisammen sein. Auch Eltern die noch keiner Eltern-Kind-Gruppe angehören aber Interesse haben, eine neue Gruppe zu gründen oder sich einer Gruppe anzuschließen, sind herzlich eingeladen.



Familienmesse

Am 2. Weihnachtstag, 26.12.2018 um 10:30 Uhr haben wir die nächste Familienmesse. Alle Kinder, die den Gottesdienst mitgestalten wollen und einen Text lesen wollen, treffen sich zum Üben am Freitag, 21.12.2018 um 16:00 Uhr in der Kirche.

Nähcafé

Voranzeige | Im neuen Jahr ist das Nähcafé am Montag, 21.01.2019 um 15:00 Uhr wieder geöffnet.

Bücherei

Wir machen Weihnachtsferien vom 24.12.2018 bis zum 03.01.2019 und wünschen allen noch ein paar ruhige Tage im Advent, gesegnete Weihnachten und alles Gute für das Jahr 2019!

ST. AMANDUS - ASCHENDORF & HERZ MARIÄ - TUNXD./NENND.

Religionspädagogische Einheit

Im Haus für Kinder und Familien St. Amandus findet am Montag, 16.01.2019 und Mittwoch, 17.01.2019 mit den Kindergartenkindern eine religionspädagogische Einheit.

Mit den Krippenkindern findet sie am Mittwoch, 09.01.2019 statt.

Kinderkirche

Im Advent haben wir uns wieder etwas Besonderes für euch überlegt und haben den Weg nach Weihnachten gestaltet. Am 4. Advent laden wir euch noch einmal herzlich zur Kinderkirche um 10:30 Uhr ein. Eingeladen sind Kinder bis zur 2. Klasse!

Familienmesse

Herzliche Einladung zur Familienmesse am 2. Weihnachtstag um 10:30 Uhr in St. Amandus.

Messdiener

Die Messdiener werden an die Übungstermine für die Weihnachtsgottesdienste und die Festmesse am Silvesterabend in der Pfarreiengemeinschaft erinnert.

Kolpingsfamilie

Die nächste Altpapier- und Altkleidersammlung ist am Samstag, 05.01.2019. Bitte stellen Sie das Sammelgut gut sichtbar an die Straße. Gesammelt wird ab 09:00 Uhr.

Sternsingeraktion am 06.01.2019

Am Sonntag, 06.01.2019 bringen die Sternsinger wieder den Segen der Heiligen Drei Könige in die Häuser unserer Gemeinde. Das 2. Treffen mit Kleiderausgabe findet am Donnerstag, 27.12.2018 ab 15:00 Uhr im Amandushaus statt. Wir freuen uns auf viele, die an der Aktion teilnehmen, um wieder die Projekte für Kinder in Mali zu unterstützen.

Kirchenvorstand

Der neu gewählte Kirchenvorstand trifft sich zu seiner konstituierenden Sitzung am Donnerstag, 03.01.2019 um 20:00 Uhr im Amandushaus.

Kath. Frauenbund

Am Donnerstag, 03.01.2019 findet unsere **Krippenfeier** in Tunxdorf statt. Beginn: 15:00 Uhr in der Kapelle, anschließend gemütliches Beisammensein im Dorfgemeinschaftshaus.

Am **Weltfriedenstag** am Freitag, 11.01.2019 beginnen wir mit einer Andacht in der Herz-Jesu-Kirche in Lehe um 19:00 Uhr, anschließend ebenfalls gemütliches Beisammensein.

Vorankündigung | Am Dienstag, 22.01.2019 fahren wir zur Domkrippe nach Osnabrück. Die Krippe feiert ihren 100. Geburtstag. Wir werden um 09:23 Uhr mit dem Zug nach Osnabrück fahren und gegen 18:40 Uhr wieder zurück sein. Die Kosten für Zugfahrt, Kaffee und Kuchen, sowie Führung betragen 20,00 Euro. Anmeldungen und Zahlung bis spätestens 17.01.2019 bei Maria Arens, Tel.: 860.

Eltern-Kind-Gruppen

Am Mittwoch, 09.01.2019 treffen sich alle Gruppen um 20:00 Uhr zum Klönaabend im Amandushaus. Wir wollen uns austauschen, planen, gemütlich beisammen sein. Auch Eltern die noch keiner Eltern-Kind-Gruppe angehören aber Interesse haben, eine neue Gruppe zu gründen oder sich einer Gruppe anzuschließen, sind herzlich eingeladen.

Hauskommunion

Im Januar wird die Hauskommunion zu den besprochenen Zeiten den kranken und älteren Gemeindemitgliedern gebracht.

Seniorenbegegnung

Am Mittwoch, 16.01.2019 um 15:00 Uhr sind die Senioren wieder zum Seniorennachmittag ins Amandushaus eingeladen. Wir freuen uns über neue Teilnehmer. Nach einem gemütlichen Kaffeetrinken spielen wir Karten u.ä. Herzlich Willkommen!

Pfarrbüro

Das Pfarrbüro ist bis Freitag, 04.01.2019 nicht besetzt!

HERZ-JESU LEHE

Arbeitseinsatz

Bei den zahlreichen Helfern, die bei den beiden Arbeitseinsätzen rund um die Herz-Jesu Kirche und den Friedhof so tatkräftig zugepackt haben, möchten wir uns recht herzlich bedanken. Gemeinsam haben wir sehr viel geschafft. Auch über die vielen positiven Rückmeldungen aus der Gemeinde haben wir uns sehr gefreut.

Messdiener/innen

Alle Messdiener/innen, die in der Christmette zum Dienst eingeteilt sind, treffen sich am Samstag, 22.12.2018 um 11:00 Uhr zum Üben.

Hauskommunion

Die Hauskommunionbesuche unserer Kommunionhelferinnen sind zu den abgesprochenen Zeiten.

kfd

Senioren-Handarbeitsgruppe | Nach der Weihnachtspause treffen wir uns am Dienstag, 08.01.2019 um 14:30 Uhr im Pfarrheim.

Weltfriedensgebet | Am Freitag, 11.01.2019 beten wir um 19:00 Uhr das Friedensgebet zum Weltfriedenstag in unserer Kirche.

Anschließend ist gemütliches Beisammensein im Pfarrheim.

MARIA VOM HERZEN JESU NEULEHE

Hauskommunion

Die Hauskommunionbesuche unserer Kommunionhelferinnen sind am 25.12.2018 nach dem Weihnachts-Festhochamt.

kfd

Neujahrsempfang | Herzliche Einladung zum Neujahrsempfang mit Generalversammlung. Wir beginnen um 14:30 Uhr mit einer Andacht in der Kirche.

Weltfriedensgebet | Wir fahren am Freitag, 11.01.2019 um 19:00 Uhr zum Weltfriedensgebet nach Lehe. Zur Bildung von Fahrgemeinschaften treffen wir uns um 18:40 Uhr beim GZ.

Sternsinger-Aktion 2019

Am Samstag 05.01.2019 in der Zeit von 10:30 bis ca. 16:00 Uhr bringen unsere Sternsinger/innen den Sternsinger-Singen in die Häuser.

Kindertagesstätte St. Marien

Anmeldetermin für alle Kinder, die ab August 2019 den Kindergarten und die Krippe besuchen sollen, ist am Dienstag, 15.01.2019 von 09:00 – 14:00 Uhr. Es wäre schön, wenn Sie ihr Kind mitbringen.



Kannst du dich noch an deine Taufe erinnern? Wahrscheinlich nicht, denn noch immer werden die meisten Kinder als Babys kurz nach der Geburt getauft. Es gibt aber auch Kinder, die erst später, vielleicht sogar erst als Jugendliche getauft werden.

Die Taufe ist eines der Sakramente der Kirche. Ein Sakrament ist ein besonderes Zeichen für Gottes Liebe und Nähe zu den Menschen. In der Taufe sagt Gott zu jedem Menschen: Du bist mein geliebtes Kind. Wisst ihr vielleicht auch, zu wem er das als Erstes gesagt hat? Zu Jesus, seinem Sohn. Ja, auch Jesus wurde wie ihr getauft. Da war er schon erwachsen. Getauft wurde er von Johannes, den die Kirche deshalb auch Johannes den Täufer nennt. Getauft wurde Jesus in einem großen Fluss, der bis heute Jordan heißt und in Israel liegt.

Heute wird nur noch selten in einem Fluss getauft. Stattdessen gibt es in allen Kirchen ein Taufbecken oder einen Taufstein. Die können sehr unterschiedlich aussehen, manchmal sind sie älter, manchmal moderner, manche kunstvoll, andere eher schlicht. Gemeinsam ist allen Taufbecken eine Schale für das Wasser. Oft liegt darauf eine Platte, wenn gerade nicht getauft wird.

In der Taufe sagt Gott zu jedem Menschen: Du bist mein geliebtes Kind. Du bist mir wichtig. Ich will dich segnen und beschützen. Der Getaufte bekommt sozusagen einen zweiten Vater. Wir alle sind Kinder Gottes. Und als Kinder Gottes bilden wir zusammen die Kirche. Deshalb ist die Taufe auch zugleich die Aufnahme des Getauften in die Kirche.



Foto: Michael Tillmann

Pastoralteam

Pfarrer

Hermann Prinz

Kolpingstr. 7 | 26871 Aschendorf

☎ 04962 6261

✉ h.prinz@ems-kirchen.de

Pastor

Michael Lier

☎ 04962 9075250

✉ asd@ems-kirchen.de

Pastor

Jacob Potharambil

☎ 04964 914 101

✉ pastor.jacob@ems-kirchen.de

Diakon

Martin Hagedorn

☎ 04962 488

✉ m.hagedorn@ems-kirchen.de

Gemeindereferentin

Doris Brinker

☎ 04962 692 4814

✉ d.brinker@ems-kirchen.de

Gemeindereferentin

Elisabeth Mönnich

☎ 04964 914 104

✉ e.moennich@ems-kirchen.de

Gemeindereferentin

Maria Ottens

☎ 01578 355 75 80

✉ rhede@ems-kirchen.de

Jugendsozialarbeiterin

Sabine Thien

☎ 04964 9588 817

✉ s.thien@ems-kirchen.de

Jugendsozialarbeiter

Jan Eric Leffers

☎ 0160 159 53 53

✉ j.leffers@ems-kirchen.de

IMPRESSUM

Herausgeber:

Pfarreiengemeinschaft

Aschendorf-Rhede

Pfarrer Hermann Prinz

Kolpingstr. 7, 26871 Aschendorf

www.ems-kirchen.de

St. Joseph | Neurhede

Adresse: Hauptstraße 27 | 26899 Neurhede

Pfarrbüro: siehe St. Nikolaus | Rhede

St. Bernhard | Brual mit St. Hedwig | Brual-Siedlung

Pfarrbüro | Postanschrift: Dorfstraße 32 | 26899 Brual

☎ 04964 320 | ✉ brual@ems-kirchen.de

Öffnungszeiten: Do.: 15:00 - 17:00 Uhr

St. Nikolaus | Rhede mit St. Anna | Borsum

Pfarrbüro | Postanschrift: Sudende 2 | 26899 Rhede (Ems)

☎ 04964 286 | ✉ rhede@ems-kirchen.de

Öffnungszeiten: Di.: 08:30 - 12:00 Uhr | Do.: 16:00 - 18:00 Uhr

Kath. Kindergarten und Familienzentrum St. Nikolaus: Kolpingstraße 1-3

☎ 04964 959 700 | ✉ kg.st.nikolaus@ewetel.net

Kath. Kindergarten Westeresch: Westeresch 8 26899 Rhede (Ems)

☎ 04964 959800 | ✉ kiga-westeresch@ewetel.net

Altenpflegeheim St. Nikolausstift: Sudende 38

☎ 04964 9183410 | ✉ mfrerichs@caritas-os.de

St. Amandus | Aschendorf mit Herz Mariä | Tunxdorf/Neendorf

Pfarrbüro | Postanschrift: Kolpingstraße 7 | 26871 Aschendorf

☎ 04962 747 | ✉ asd@ems-kirchen.de

Öffnungszeiten: Mo., Mi. & Do.: 09:00 - 12:30 Uhr, Di. 11-12 Uhr, 16:00-17:30 Uhr

Haus für Kinder und Familien St. Amandus: Schulstr. 31 | 26871 Aschendorf

☎ 04962 700 | ✉ amanduskindergarten@ewetel.net

Schwesternkonvent Aschendorf: ☎ 04962 692 050

Soziales Kaufhaus Aschendorf: Poststr. 9 | 26871 Aschendorf

Öffnungszeiten:

Dienstag 09:00 - 12:00 Uhr, 15:00 - 17:00 Uhr

Mittwoch und Donnerstag 15:00 - 17:00 Uhr

Herz Jesu | Lehe

Pfarrbüro | Postanschrift: B70 Nr. 5 | 26892 Lehe

☎ 04962 427 | ✉ lehe@ems-kirchen.de

Öffnungszeiten: Mi.: 08:30 - 11:30 Uhr

Maria vom Herzen Jesu | Neulehe

Adresse: Kirchstraße | 26909 Neulehe

Pfarrbüro: siehe Herz Jesu | Lehe

Kindergarten St. Marien: Kirchstraße 4 | 26909 Neulehe

☎ 04968 1406 | ✉ kiga-neulehe@web.de

Sonstige Kontakte

Ökumenische Hospizgruppe Aschendorf-Rhede: ☎ 0173 73 27 579

Ökumenische Telefonseelsorge: ☎ 0800 111 0 111

Hilfsangebote in kirchl. Trägerschaft: www.katholischer-wegweiser-emsland.de

Redaktionschluss

Pfarrbüro Rhede: 03.01.2019

Pfarrbüro Brual: 03.01.2019

Pfarrbüro Lehe: 02.01.2019

✉ bote@ems-kirchen.de: 06.01.2019