

BRÜCKENBOTE

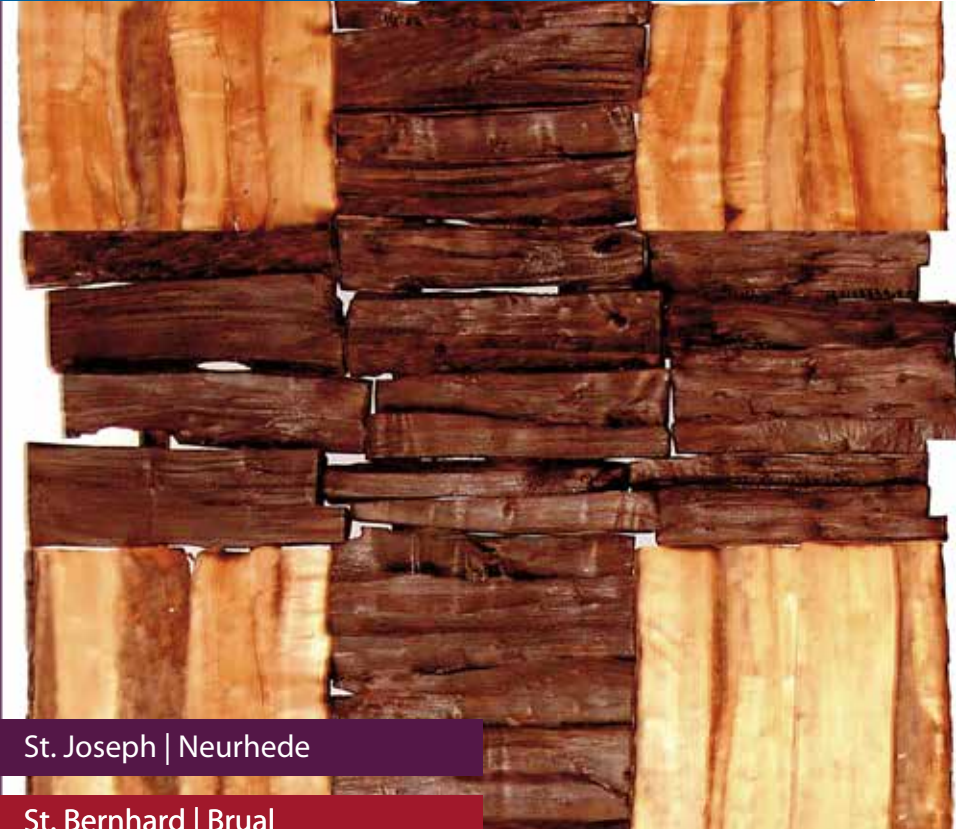

Quelle: Bild: Martin Manigatterer - In: Pfarrbriefservicede



St. Joseph | Neurhede

St. Bernhard | Brual
mit St. Hedwig | Brual-Siedlung

St. Nikolaus | Rhede
mit St. Anna | Borsum

St. Amandus | Aschendorf
mit Herz Mariä | Tunxd./Nennd.

Herz Jesu | Lehe

Maria vom Herzen Jesu | Neulehe

FASTENZEIT:

EINE ZEIT DER EINKEHR GEGEN DIE ZEITEN DER ZERSTREUUNG

Liebe Schwestern und Brüder, warum soll gerade Asche uns daran erinnern, dass wir den richtigen Weg finden, dass wir klarsehen? Es gibt Beispiele wo Asche zu Reinigungszwecken gebraucht wird. Wer einen Ofen mit Glasscheibe besitzt weiß, dass Asche ein sehr gutes Reinigungsmittel ist, um die Scheibe zu reinigen. Leicht angefeuchtet wird Asche zu einer wunderbaren Reinigungspaste. Wunderbar ist auch der Aschermittwoch, der Beginn der Fastenzeit, an diesem Tag haben wir die Chance unser Denken und Handeln zu reinigen und klarsehen durch die Asche, mit der wir uns ein Kreuzzeichen auf die Stirn zeichnen lassen. Uns sozusagen die Glasscheibe unserer Seele zu reinigen um das Ziel unseres christlichen Lebens zu sehen.

„Kehrt um und glaubt an das Evangelium“, wir könnten auch sagen „lebt nach

dem Evangelium, dann werdet ihr klarsehen worum es uns gehen soll“. Dann können wir vielleicht auch loslassen was uns belastet und ausbremst.

Wir sind eine Gemeinschaft von Glaubenden, mögen wir uns alle, jeder nach seinen Möglichkeiten für unsere Gemeinschaft einbringen, so, dass wir bis Ostern und darüber hinaus „klar sehen“. Ich wünsche uns allen eine gelingende Vorbereitungszeit auf Ostern hin, mit klarem Blick durch das Aschekreuz. Einen schönen ersten Fastensonntag und eine gute Woche.

Ihr und Euer Diakon Martin Hagedorn

NEURHEDE

Do., 22.02., 19:00 Uhr | + Maria Conemann |

BRUAL

Mo., 19.02., 19:00 Uhr | + Hermann Reiners | + Otto Schipmann | LuV Fam. Wittrock-Behrens | + Bernhard Cordes (v.d.Nachbarn) | ++ Adolf Assies u. Sohn Andreas |

RHEDE

Sa., 17.02., 18:30 Uhr | + Helene Vinke | + Annelen Ümken | + Andreas Bröring | ++ Albert u. Heinrich Marsmann | + Helene Albers | + Heinrich Albers | für die armen Seelen | LuV Fam. Hermann Stevens | + Peter Hackmann u. LuV Fam. Hackmann-Reiners |

So., 18.02., 10:30 Uhr | LuV Fam. Läken-Schonebeck | in besonderem Anliegen | LuV Fam. Nintemann-Schmitz |

Do., 22.02., 09:00 Uhr | LuV Fam. Vosse-Hunfeld | ++ Ehel. Theodor u. Gesina Dickebohm |

Fr., 23.02. | LuV Fam. Metting-Specker |

ASCHELDORF

Sa., 17.02., 17:00 Uhr | + JSA + Maria Meyer | + Thomas Thesing | ++ Fam. Schade/Hannen | ++ Johann u. Maria Wiels/Enkelk. Hans-Jürgen Pokolm | + Gerhard Bolsmann | + Gerhard Meyring | ++ Hermann Dayen/Fam. Dayen/Kruse | + Marg. Wiegmann | + Johann Niermann | LuV. Fam. Dühmann/Reinh. Soutscheck | + Johanna Genau | LuV. Fam. Hübers/Krömer | JM + Johannes Schulte-Eißing | ++ Peter u. Friedel Sandmann | + Agnes Ancken, Papenburg |

So., 18.02., 10:30 Uhr | 6 WA + Angela Osteresch | + Rainer Lahrman | + Anna Pennemann | + Anni Belling | + Anneliese van der Laan | + Hermann Bröring | + Andreas Assies | + Ursula Bruns | + Egidius Eiken | + Angelika Stindt | JM + Hermann Bohse | + Fam. Osteresch | ++ Elisabeth Arens/Sohn Johannes | + Hermann Bruns | LuV Fam. Heinrich Schmock von Ohr | LuV Fam. Eden | JM + Fritz Scheumann |

...weiter auf Seite 3 oben

Samstag, 17. Februar

Aschendorf	16:30 Uhr	Beichte/Gespräch
	17:00 Uhr	Vorabendmesse <i>Jahresseelenamt + Maria Meyer</i>

Rhede	18:00 Uhr	Beichte/Gespräch
	18:30 Uhr	Vorabendmesse

Sonntag, 18. Februar | 1. Fastensonntag

Brual	09:00 Uhr	Wort-Gottes-Feier <i>mit Kommunionausteilung</i>
-------	-----------	---

Lehe	09:00 Uhr	Heilige Messe <i>Tauferinnerungsfeier der Erstkommunionkinder Lehe u. Neulehe 6 Wochenamt + Bernhard Hegemann</i>
------	-----------	--

Rhede	10:30 Uhr	Hochamt
-------	-----------	---------

Aschendorf	10:30 Uhr	Hochamt <i>6 Wochenamt + Angela Osteresch Tauerinnerungsfeier der Erstkommunionkinder anschl. Kirchencafé</i>
------------	-----------	--

Montag, 19. Februar

Lehe	09:00 Uhr	Rosenkranzgebet
------	-----------	-----------------

Brual	19:00 Uhr	Heilige Messe
-------	-----------	---------------

Klinik	19:00 Uhr	Heilige Messe
--------	-----------	---------------

Dienstag, 20. Februar

Rhede	09:00 Uhr	Kreuzweg-Andacht
-------	-----------	------------------

Aschendorf	19:00 Uhr	Heilige Messe
------------	-----------	---------------

Neulehe	19:00 Uhr	Heilige Messe
---------	-----------	---------------

Mittwoch, 21. Februar

Rhede	06:30 Uhr	Frühmeditation <i>anschl. Frühstück</i>
-------	-----------	--

Brual	08:45 Uhr	Kreuzweg-Andacht
-------	-----------	------------------

Lehe	08:30 Uhr	Rosenkranzgebet
	09:00 Uhr	Heilige Messe

Aschendorf	17:30 Uhr	Kreuzweg-Andacht
------------	-----------	------------------

Tunxdorf/Nenndorf	18:30 Uhr	Rosenkranzgebet
	19:00 Uhr	Wort-Gottes-Feier

Borsum	19:00 Uhr	Heilige Messe
--------	-----------	---------------

Donnerstag, 22. Februar

Rhede	08:40 Uhr	Rosenkranzgebet
	09:00 Uhr	Heilige Messe

Aschendorf	08:30 Uhr	Rosenkranzgebet
	09:00 Uhr	Wort-Gottes-Feier
	19:00 Uhr	Atempause in Aschendorf

Lehe	14:45 Uhr	Rosenkranzgebet
------	-----------	-----------------

Neurhede	19:00 Uhr	Heilige Messe
----------	-----------	---------------

Freitag, 23. Februar

Neulehe	09:30 Uhr	Kreuzwegandacht <i>anschl. Frühstück</i>
Rhede	10:00 Uhr	Krankensalbungs-Gottesdienst im St. Nikolausstift
Brual/Siedlung	19:00 Uhr	Heilige Messe
Lehe	19:00 Uhr	Kreuzweg-Andacht <i>gestaltet von der kfd</i>

Samstag, 24. Februar

Aschendorf	16:30 Uhr	Beichte/Gespräch
	17:00 Uhr	Vorabendmesse <i>6 Wochenamt + Anneliese van der Laan</i>
Rhede	18:00 Uhr	Beichte/Gespräch
	18:30 Uhr	Vorabendmesse <i>Jahresseelenamt + Hermann Nordmann</i>

Sonntag, 25. Februar | 2. Fastensonntag

Neurhede	09:00 Uhr	Wort-Gottes-Feier <i>mit Kommunionausteilung</i>
Neulehe	09:00 Uhr	Heilige Messe <i>Jahresseelenamt + Gerda Gramann</i>
Rhede	10:30 Uhr	Hochamt
Aschendorf	10:30 Uhr	Hochamt
	15:00 Uhr	Taufe

MESSINTENTIONEN

LEHE

So., 18.02., 09:00 Uhr | 6 WA + Bernhard Hegemann | + Anne Mammes (best. v. kfd) | + Regina Robin | + Marlene Hermes/LuV Fam. Hermes | + Margret Kampling (best. v. d. Nachb.) | + Helena Terhorst | ++ Johann Lüssing u. Norbert Lüssing-Kosse | + Helena Terfehr | + Johann Kampling (best. v. d. Nachb.) | LuV Fam. Jansen/Niemann | LuV Fam. Hinrichs/Runde | + Angela Santen | + Angela Trecksler | ++ Alex u. Maria Siemer | LuV Fam. Behrens/Düring | + Hermann Fischer | LuV Fam. Sievers/Hinrichs | ++ Ehel. Johann u. Anna Determann u. Sohn Heinrich | JM + Uli Lüssing | + Heinrich Evers | + Johann Behrens | + Benedikt Thien |
Mi., 21.02., 09:00 Uhr | ++ Alex u. Maria Siemer | + Hermann Behrens, Walchum |

NEULEHE

Di., 20.02., 19:00 Uhr | ++ Fam. Sandmann-Heufken |

Kirchenleben

VERSTORBEN IST:

- Christa Klang im Alter von 69 Jahren, Tulpenstraße, Rhede. Die Beerdigung war am Freitag, 16.02.2018 auf dem Friedhof in Rhede.

Herr, schenke ihr die ewige Ruhe!

KOLLEKTENERGEBNISSE:

10.02./11.02. | Kirchengemeinde

Rhede: 146,16 €

Aschendorf: 222,91 €

Die Kollekte am kommenden Wochenende ist für die Kirchengemeinden bestimmt.

Allen Spendern ein herzliches Dankeschön!

ERSTER FASTENSONNTAG

18. Februar 2018

Erster Fastensonntag

Lesejahr B

1. Lesung: Genesis 9,8-15

2. Lesung: 1. Petrus 3,18-22

Evangelium: Markus 1,12-15



Ines Rarisch

»» Danach trieb der Geist Jesus in die Wüste. Dort blieb Jesus vierzig Tage lang und wurde vom Satan in Versuchung geführt. Er lebte bei den wilden Tieren und die Engel dienten ihm. Nachdem man Johannes ins Gefängnis geworfen hatte, ging Jesus wieder nach Galiläa; er verkündete das Evangelium Gottes. ««

GLÜCK- & SEGENSWÜNSCHE

NEURHEDE

21. Februar

Johan Jansen | 86 Jahre

BRUAL

-/-

RHEDE

19. Februar

Nikolaus Wilken | 77 Jahre

20. Februar

Hermann Kröger | 86 Jahre

22. Februar

Maria Erwe | 89 Jahre

Margaretha Anna Läken | 89 Jahre

Maria Hermine Specker | 88 Jahre

23. Februar

Johanna Staars | 89 Jahre

ASCHENDORF

18. Februar

Elisabeth Bösing | 78 Jahre

Heinrich Kuhl | 78 Jahre

Katharina Sandmann | 82 Jahre

19. Februar

Maria Karow | 76 Jahre

Johann Hackmann | 77 Jahre

Anna Leffers | 79 Jahre

Anna Schmitz | 81 Jahre

Anna Rademaker | 82 Jahre

20. Februar

Theodor Büldt | 76 Jahre

Karl-Heinz Proll | 81 Jahre

21. Februar

Johann Kremer | 76 Jahre

Susanna Assies | 85 Jahre

22. Februar

Nico Holt | 18 Jahre

24. Februar

Maria Strohschnieder | 79 Jahre

Agnes Bruns | 80 Jahre

Neulehe

18. Februar

Aloys Bußmann | 84 Jahre

Lehe

20. Februar

Anna Evers | 84 Jahre

PFARREIENGEMEINSCHAFT ASCHENDORF-RHEDE

Vorstellung Praktikantin

Hallo! Ich bin Annika Steinkamp, 18 Jahre alt und ich komme aus Nordhorn. Momentan studiere ich im ersten Semester Religionspädagogik in Paderborn, um später Gemeindeferentin zu werden. Vom 12.02.2018 bis zum 16.03.2018 werde ich mein erstes studienbegleitendes Praktikum hier, in der Pfarreiengemeinschaft Aschendorf-Rhede und in der Ludgerusschule Rhede absolvieren. Ich freue mich sehr darauf hier alles kennenzulernen.

Fastenzeit - Frühjahrsputz für die Seele

Auch in dieser Fastenzeit laden wir herzlich zu verschiedenen Aktionen ein, um sich auf das Osterfest vorzubereiten.

Atempause | Herzliche Einladung zur Atempause in der Fastenzeit. Gemeinsam innehalten, überlegen, was Fastenzeit für jeden bedeutet.

In Aschendorf findet die Atempause am Donnerstag, 22.02.2018 um 19:00 Uhr und in Tunxdorf/Nenndorf am Donnerstag, 01.03.2018 um 19:00 Uhr statt.

Frühmeditation | Herzlich einladen möchten wir auch zur Frühmeditation in Rhede. Diese finden immer mittwochs um 06:30 Uhr in der Fastenzeit statt. Anschließend sind alle Teilnehmer zum Frühstück ins Alte Pfarrhaus eingeladen. Die erste Frühmeditation ist am Mittwoch, 21.02.2018 um 06:30 Uhr in der Nikolauskirche.

Fastenmarsch

Der Fastenmarsch findet am Sonntag, 04.03.2018 statt. Wie immer wird es wieder viele tolle Stationen in unserer Pfarreiengemeinschaft geben. Nähere Informationen veröffentlichen wir im nächsten Brückenboten.

Erstkommunion 2018

Erstkommunionvorbereitung Rhede |

Wir treffen uns für unsere nächste Grup-

penstunde am Donnerstag, 22.02.2018 um 16:30 Uhr im Alten Pfarrhaus Rhede.

Firmkatecheteten

Wir treffen uns Montag, 26.02.2018 um 19:30 Uhr im Alten Pfarrhaus in Rhede.

Liturgiepläne

Ab sofort können die Liturgiepläne auf unserer Webseite www.ems-kirchen.de unter der Rubrik „Pfarreiengemeinschaft“ abgerufen werden.

Diakonieausschuss

Der Diakonieausschuss trifft sich am Mittwoch, 21.02.2018 um 19:30 Uhr in Rhede im Alten Pfarrhaus.

Bibelteilen Rhede

Das nächste Treffen ist am Sonntag, 18.02.2018 um 20:00 Uhr im Meditationsraum des Alten Pfarrhauses. (Bibelstelle: Mk 9, 2-10). Herzliche Einladung an alle Interessierten.

ST. JOSEPH NEURHEDE

-/-

ST. BERNHARD - BRUAL & ST. HEDWIG - BRUAL-SIEDLUNG

Mittwochsgebet

Kreuzweg | In der Fastenzeit beten wir jeden Mittwochmorgen eine Kreuzweg-Andacht in der St. Bernhard Kirche und laden herzlich dazu ein. Beginn ist jeweils um 08:45 Uhr.

kfd Brual

Weltgebetstag der Frauen | „Gottes Schöpfung ist sehr gut!“ lautet das Motto zum WGT der Frauen aus dem Land Surinam. Wir feiern den Gottesdienst am Freitag, 02.03.2018 in St. Bernhard Brual gemeinsam mit den Frauen aus Stapelmoor u. Vellage. Beginn: 19:30 Uhr. Herzliche Einladung an alle. Anschließend gemütliches Beisammensein bei Kaffee/Tee u. Kuchen im GMR.

kfd Brual | Senioren

Wir laden ein zum nächsten Senioren-

treff am Dienstag, 06.03.2018 um 14:30 Uhr in den GMR. Gemeinsam wollen wir zur Fastenzeit einen Kreuzweg beten.

ST. NIKOLAUS - RHEDE & ST. ANNA - BORSUM

Senioren Rhede

Herzliche Einladung zu unserem Glaubenstag der Senioren mit Diakon Martin Hagedorn am **Dienstag, 06.03.2018** im Nikolausstift (anstatt Mehrzweckhalle) in der Zeit von 15:00 - ca. 17:15 Uhr. Anmeldungen bitte bis Freitag, 02.03.2018 bei Angela Ahrens, Telefon 227, oder Maria Schulte, Telefon 484.

kfd

Winterwanderung | Jetzt ist es wieder soweit: Am Freitag, 16.02.2018 um 16:00 Uhr, ab Marktplatz, starten wir wieder unsere jährliche Winterwanderung. Nach einer gemütlichen Tour mit kurzen Pausen, freuen wir uns auf ein leckeres Essen in einer netten Runde. Anmeldungen bei Hildegard Hinrichs, 04964/1713, Maria von Euch, 04962/791. Wer nur zum Essen kommen möchte, ist auch herzlich eingeladen!

Aschermittwoch | Wir laden ein zum Aschermittwoch der Frauen am Freitag, 16.02.2018 von 15:30 - ca. 19:00 Uhr in Dörpen, Christopherushaus, Kolpingplatz 1. Kostenbeitrag: 10,00 €.

Blutspende | Der nächste Blutspendetermin ist am Mittwoch, 21.02.2018 von 15:30- 20:00 Uhr in der Ludgerusschule. Herzliche Einladung an alle 18-72 jährigen. Wir hoffen auf viele freiwillige Spender.

Barbara Gruppe | Wir fahren am Dienstag, 20.02.2018 zur Salzgrotte nach Papenburg. Abfahrt ist um 09:30 Uhr vom Marktplatz. Anmeldung bis Montag, 19.02.2018 unter Tel. 305

KV-Sitzung

Zur nächsten Kirchenvorstands-Sitzung treffen wir uns am Mittwoch, 21.02.2018 um 18:30 Uhr im Alten Pfarrhaus.

Kolping

Am Dienstag, 20.02.2018 findet eine Kreuzwegmeditation um 19:30 Uhr im Alten Pfarrhaus statt. Wie auch in den letzten Jahren haben wir uns was besonderes für euch ausgedacht.

Nähcafé

Am Montag, 19.02.2018 um 15:00 Uhr ist unser Nähcafé im Alten Pfarrhaus in Rhede wieder geöffnet. Herzliche Einladung an Alle, die auf diese Weise zur Integration der Flüchtlinge beitragen möchten.

Fastenessen 2018

Das diesjährige Fastenessen findet am Sonntag, 18.03.2018 von 11:00 Uhr bis 13:30 Uhr in der Mensa der Ludgerus-

schule Rhede statt. In den kommenden Wochen (ab Ende Februar) gehen die Gruppenleiter von Haus zu Haus und verkaufen die Gutscheine (je im Wert von 3,00 €). Falls die Gruppenleiter Sie nicht zu Hause antreffen, können Sie die Gutscheine auch im Pfarrbüro zu den angegebenen Öffnungszeiten bekommen. Wir bedanken uns schon jetzt bei allen, die diese Aktion durch ihr Engagement in der Vorbereitung oder durch ihr Kommen und Verzehr der köstlichen Erbsensuppe unterstützen. Die Gruppenleiter

Infos aus dem Kindergarten

Liebe Leserinnen und Leser, seit 2001 lachen, spielen, musizieren, basteln, arbeiten... verbringen wir

Alles Liebe - oder was?!

Musica viva
lädt ein zum Konzert
der
Liebeslieder
am Sonntag,
04.03.2018
um 17.00 Uhr
in der
St. Nikolaus Kirche
zu Rhede

Eintritt frei !

The graphic features a circular arrangement of musical staves with notes and clefs. Labels for 'Tenor.' and 'Quintus.' are visible on the left and bottom staves respectively.

eine schöne Zeit im Kindergarten Westersch.

Wir sind zurzeit 13 Erzieherinnen, 1 Kindergartenleitung und 4 Praktikanten, die für 98 Kinder zuständig sind. Die Kinder werden von montags bis freitags in der Zeit von 07:00 Uhr bis 17:00 Uhr in der Ganztagsgruppe betreut.

Am Rosenmontag haben wir zusammen Karneval gefeiert. Bei lauter Musik, die zum Tanzen einlud, haben die vielen Prinzessinnen, Feen, Cowboys, Vampire, Hexen und Feuerwehrmänner (um nur einige zu nennen), ausgiebig gelacht und sehr viel Spaß und Freude gehabt.

Mit dem Aschermittwoch beginnt die Fastenzeit. In dieser doch etwas ruhigeren Zeit wollen wir uns mit den Geschichten von Jesus auf das Osterfest vorbereiten.

Mit Liedern und Gebeten und einem Besuch im Gottesdienst, wollen wir den gemeinsamen Weg gehen, uns bewusst machen, wie wir miteinander leben, lachen und spielen können.

ST. AMANDUS - ASCHENDORF & HERZ MARIÄ - TUNXD./NENND.

Kirchencafé

Am Sonntag, 18.02.2018 laden wir, die Landjugend Aschendorf, die Gemeinde nach dem Hochamt zum Kirchencafé ein.

Fastenessen

Die Mali Gruppe lädt am Sonntag, 18.03.2018 zum Fastenessen ins Kollinghaus, Aschendorf ein. Nach dem Gottesdienst wird ab ca. 11:30 Uhr eine leckere Erbstensuppe und ein köstlicher Nachtmahl serviert. Der Erlös kommt unseren Brüdern und Schwestern in der Partnerdiözese Mopti – Mali/Afrika zu Gute. Herzliche Einladung!

HERZ JESU LEHE

Fastenmarsch/Starterhefte

Der diesjährige Fastenmarsch-Sonntag findet am Sonntag, 04.03.2018

statt. Die Starterhefte liegen für 0,50€ in der Kirche aus. Außerdem werden diese von der KLJB auch am Sonntag, 18.02.2018 nach der Heiligen Messe angeboten.

Für alle, die die Aktion mit Kuchen/Schnittchen usw. unterstützen möchten, liegt ebenfalls eine Liste in der Kirche aus. Wir freuen uns sehr über Unterstützung. Vielen Dank im Voraus. Eure KLJB

kfd-Senioren-Handarbeitsgruppe

Das nächste Treffen ist am Dienstag, 20.02.2018 um 14:30 Uhr im Pfarrheim.

Brötchen-Verkauf

Die Klasse 1 der Grundschule Lehe wird am Mittwoch, 21.02.2018 mit der kfd Brötchen backen. Diese werden nach der Mittwochs-Messe zum Verkauf angeboten. Der Erlös wird der Misereor-Fastenmarsch-Aktion zur Verfügung gestellt.

kfd

Zu unserem Spieleabend am Donnerstag, 22.02.2018 um 19:00 Uhr laden wir ins Pfarrheim ein. Wir freuen uns auf einen fröhlichen und entspannten Abend mit euch. Eure kfd.

Kreuzweg-Andacht

Am Freitag, 23.02.2018 um 19:00 Uhr findet unter Mitgestaltung der kfd eine Kreuzweg-Andacht statt. Dazu sind alle Gemeindemitglieder herzlich eingeladen.

MARIA VOM HERZEN JEUS NEULEHE

kfd

Vorstand | Der Vorstand trifft sich am Donnerstag, 22.02.2018 um 19:30 Uhr im Pfarrheim.

Kinobesuch | Anmeldungen für den Kinobesuch am Montag, 26.02.2018 bitte noch bis zum 23.02.2018 bei Bina, Tel.: 914 115.

Kreuzweg-Andacht

Alle Gemeindemitglieder sind zur



Kreuzweg-Andacht am Freitag, 23.02.2018 um 09:30 Uhr eingeladen. Anschließend wird im Gemeindezentrum ein gemeinschaftliches Frühstück bereitgehalten.

AUS DER NACHBARSCHAFT

Lebendige Steine

Mit den guten Erfahrungen des Kurses in der ersten Jahreshälfte 2017 möchten wir dieses Angebot wiederholen.

Die Teilnehmerinnen qualifizieren sich, um insbesondere vor Ort Kirchenführungen anbieten, „ihre“ Kirche verschiedensten Personengruppen erschließen zu können. Aber zudem ist der Kurs für die Teilnehmerinnen persönlich sehr bereichernd. Die Referentinnen des Bistums vermitteln die Inhalte sehr verständlich und anschaulich. Die „Unterrichtsstunden“ sind sehr kurzweilig. Das haben die Teilnehmerinnen 2017 durchweg bestätigt. Information und Anmeldung: Gisela Bolmer, KEB Emsland-Süd, Gerhard-Kues-Straße 16, 49808 Lingen, Tel. 0591 6102-202, bolmer@keb-emsland.de. Anmeldeschluss ist der 19.02.2018.

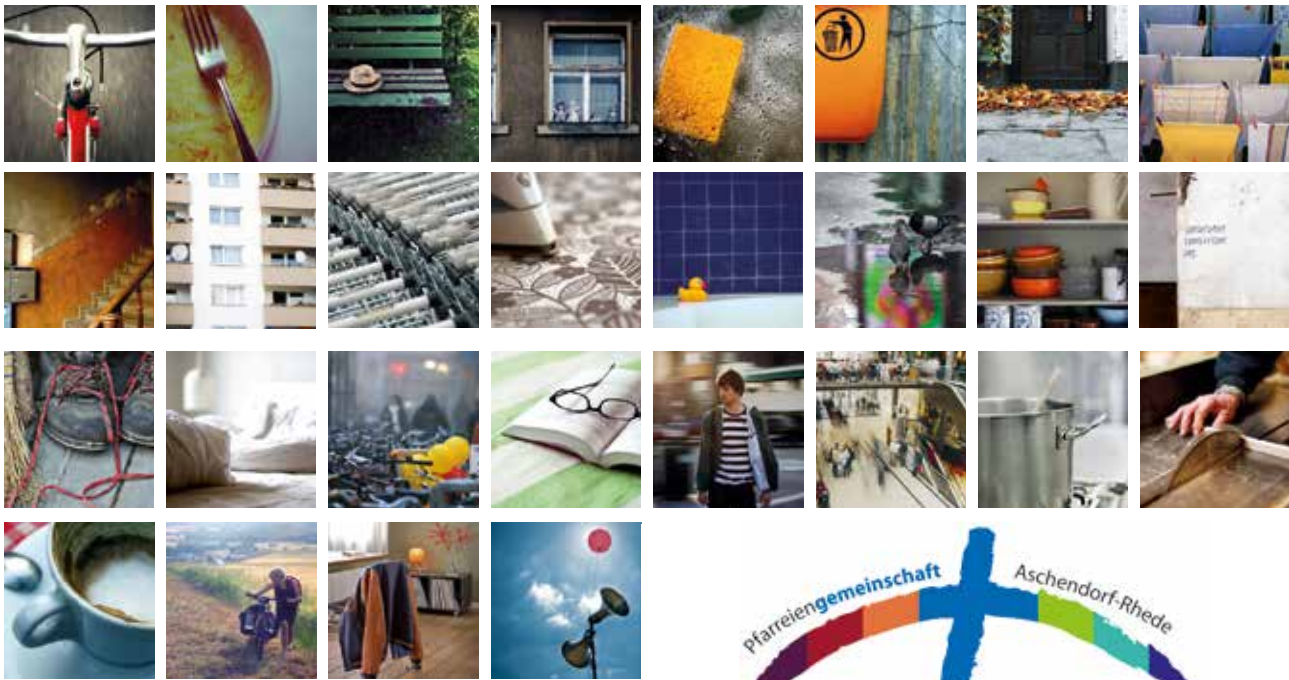

BEZIEHUNGSWEISE 28 TAGE KONTAKT

■ VORTREFFEN

Donnerstag, 22.02.2018
19:30 Uhr - Amandushaus
(nach der Atempause)

■ GRUPPENTREFFEN

Montags, 19:00 Uhr - Amandushaus
1. Treffen: 26. Februar 2018

- Die Fastenzeit anders und bewusster erleben, den Alltag achtsam betrachten und im Gewöhnlichen mehr entdecken, zwischen Computerbildschirm und Kochtopf, zwischen Geburtstagsparty und Autowaschstraße, zwischen Einkauf und Steuererklärung. Dazu wollen wir sie einladen.

28 Tage lang wollen wir uns auf den Weg machen, um in Kontakt zu kommen und auf vielleicht neue und andere Weise Beziehung aufzunehmen, mit sich selbst, mit anderen, mit Gott. Wir bekommen Impulse für 28 Tage, mit denen sich jeder auf seinen eigenen und persönlichen Weg begibt. Daneben treffen wir uns in der Kleingruppe an 5 Montagen, um uns auszutauschen und weitere Impulse und Anregungen für den persönlichen Weg zu erhalten

■ LEITUNG

Doris Brinker & Elisabeth Mönnich

EXERZITIEN
IM
ALLTAG

SO ERREICHEN SIE UNS

Pastoralteam

Pfarrer

Frank Rosemann

Kolpingstr. 7 | 26871 Aschendorf

☎ 04962 6261

✉ f.rosemann@ems-kirchen.de

Pastor

Jacob Pothaparambil

☎ 04964 914 101

✉ pastor.jacob@ems-kirchen.de

Diakon

Martin Hagedorn

☎ 04962 488

✉ m.hagedorn@ems-kirchen.de

Gemeindereferentin

Doris Brinker

☎ 04962 692 4814

✉ d.brinker@ems-kirchen.de

Gemeindereferentin

Elisabeth Mönnich

☎ 04964 914 104

✉ e.moennich@ems-kirchen.de

Gemeindeassistentin

Tanja Theilen

☎ 04964 914 106

✉ t.theilen@ems-kirchen.de

Jugend-Sozialarbeiterin

Sabine Thien

☎ 04964 9588 817

✉ s.thien@ems-kirchen.de

Redaktionschluss

Pfarrbüro ASD & Rhede: 15.02.2018

Pfarrbüro Brual: 15.02.2018

Pfarrbüro Lehe: 14.02.2018

✉ bote@ems-kirchen.de: 18.02.2018

IMPRESSUM

Herausgeber :

Pfarreiengemeinschaft

Aschendorf-Rhede

Pfarrer Frank Rosemann

Kolpingstr. 7, 26871 Aschendorf

www.ems-kirchen.de

St. Joseph | Neurhede

Adresse: Hauptstraße 27 | 26899 Neurhede

Pfarrbüro: siehe St. Nikolaus | Rhede

St. Bernhard | Brual mit St. Hedwig | Brual-Siedlung

Pfarrbüro | Postanschrift: Dorfstraße 32 | 26899 Brual

☎ 04964 320 | ✉ brual@ems-kirchen.de

Öffnungszeiten: Do.: 15:00 - 17:00 Uhr

St. Nikolaus | Rhede mit St. Anna | Borsum

Pfarrbüro | Postanschrift: Sudende 2 | 26899 Rhede (Ems)

☎ 04964 286 | ✉ rhede@ems-kirchen.de

Öffnungszeiten: Di.: 08:30 - 12:00 Uhr | Do.: 16:00 - 18:00 Uhr

Kath. Kindergarten und Familienzentrum St. Nikolaus: Kolpingstraße 1-3

☎ 04964 959 700 | ✉ kg.st.nikolaus@ewetel.net

Kath. Kindergarten Westeresch: Westeresch 8 26899 Rhede (Ems)

☎ 04964/959800 | ✉ kiga-westeresch@ewetel.net

Altenpflegeheim St. Nikolausstift: Sudende 38

☎ 04964/9183410 | ✉ kschulte@altenpflegeheim-rhede.de

St. Amandus | Aschendorf mit Herz Mariä | Tunxdorf/Nenndorf

Pfarrbüro | Postanschrift: Kolpingstraße 7 | 26871 Aschendorf

☎ 04962 747 | ✉ asd@ems-kirchen.de

Öffnungszeiten: Mo., Di., Mi. & Do.: 09:00 - 11:00 Uhr

Haus für Kinder und Familien St. Amandus: Schulstr. 31 | 26871 Aschendorf

☎ 04962 700 | ✉ amanduskindergarten@ewetel.net

Schwesternkonvent Aschendorf: ☎ 04962 692 050

Soziales Kaufhaus Aschendorf: Poststr. 9 | 26871 Aschendorf

Öffnungszeiten: Dienstag-Donnerstag 15:00 - 17:00 Uhr

Herz Jesu | Lehe

Pfarrbüro | Postanschrift: B70 Nr. 5 | 26892 Lehe

☎ 04962 427 | ✉ lehe@ems-kirchen.de

Öffnungszeiten: Mi.: 08:30 - 11:30 Uhr

Maria vom Herzen Jesu | Neulehe

Adresse: Kirchstraße | 26909 Neulehe

Pfarrbüro: siehe Herz Jesu | Lehe

Kindergarten St. Marien: Kirchstraße 4 | 26909 Neulehe

☎ 04968 1406 | ✉ kiga-neulehe@web.de

Sonstige Kontakte

Ökumenische Hospizgruppe Aschendorf-Rhede: ☎ 0173 73 27 579

Ökumenische Telefonseelsorge: ☎ 0800 111 0 111

Hilfsangebote in kirchl. Trägerschaft: www.sozialer-wegweiser-emsland.de